

Схема градостроительного зонирования М 1:5000

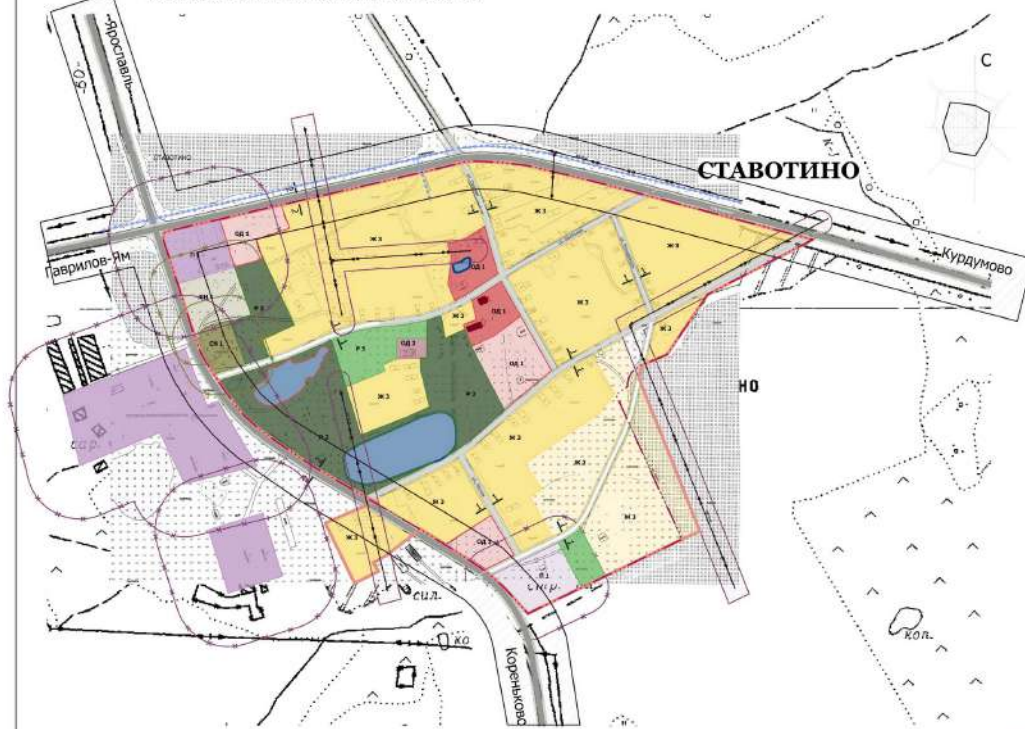

Ситуационный план

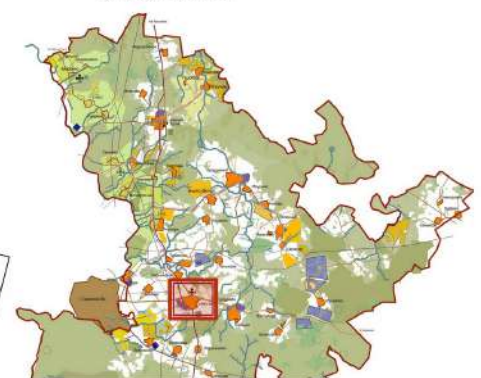

Условные обозначения

- Существующая граница населенного пункта
- Планируемая граница населенного пункта
- ЖЗ ЖЗ - Территории застройки индивидуальными жилыми домами и их границы
- П1 П1 - Территории размещения производственных объектов с различными нормативами воздействия на окружающую среду и их границы
- ОД1 ОД1 - Территории делового, общественного и коммерческого назначения и их границы
- ОД2 ОД2 - Территории размещения объектов социального и коммунально-бытового назначения и их границы
- Р3 Р3 - Территории, занятые скверами, парками, городскими садами и их границы
- Р5 Р5 - Территории, используемые и предназначенные для спорта, туризма, зонной физкультурно-культурной и их границы
- СН1 СН1 - Границы зон, занятые кладбищами, кладбищами, кладбищами, объектами размещения отходов потребления и иными объектами, размещение которых может быть обусловлено только путем выноса указанных зон и не допускается в других территориальных зонах

- Санитарно-защитная зона ГЗП (20 м)
- Санитарно-защитная зона дороги (50 м)
- Санитарно-защитная зона предприятий IV-V класса (100-50 м)
- Санитарно-защитная зона кладбища (50 м)
- Пожарный водоем
- ГЗП 10 кВ
- Газопровод
- Существующие главные улицы
- Существующий проезд
- Планируемый проезд

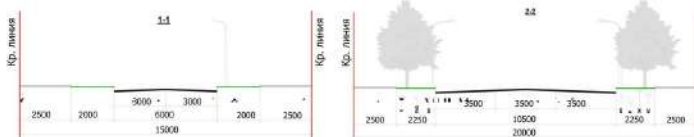

Технико-экономические показатели

Население	Площадь населенного пункта	Площадь застройки	Количество домов	Площадь общественной территории	Площадь производственной зоны	Площадь коммунальной зоны	Площадь рекреационной зоны
155	57.13	58.86	27.50	6.50	33	1.71	2.88
	57.13	58.86	27.50	6.50	33	1.71	2.88
	57.13	58.86	27.50	6.50	33	1.71	2.88
	57.13	58.86	27.50	6.50	33	1.71	2.88
	57.13	58.86	27.50	6.50	33	1.71	2.88
	57.13	58.86	27.50	6.50	33	1.71	2.88
	57.13	58.86	27.50	6.50	33	1.71	2.88
	57.13	58.86	27.50	6.50	33	1.71	2.88
	57.13	58.86	27.50	6.50	33	1.71	2.88
	57.13	58.86	27.50	6.50	33	1.71	2.88

Примечание. Карта-схема по градостроительному зонированию выполнена по топографической съемке, представленной заказчиком. При уточнении отдельных элементов использовались материалы: фотографии, топографическая съемка в М 1:10000

Согласовано

Глава поселения

20 г.

М02.000500700011125.10.07.Завья-Холмское СП			
Заказчик: администрация Завья-Холмского сельского поселения			
Директор	Хитылов В.Е.	Страница	Лист
Нач. отд.	Павлов А.А.	П1	3
Инж.проект.	Гусев Е.В.	Листов	10
Проектировщик	Томашев Н.П.	Схема градостроительного зонирования, ситуационный план	
	Прудилов Л.А.	ООО "ИНТЕРГЕО"	
	Попов И.В.	390 мкм, 10000 мкм	

Схема градостроительного зонирования М 1:5000

Ситуационный план

ЗАЯЧИЙ ХОЛИМ

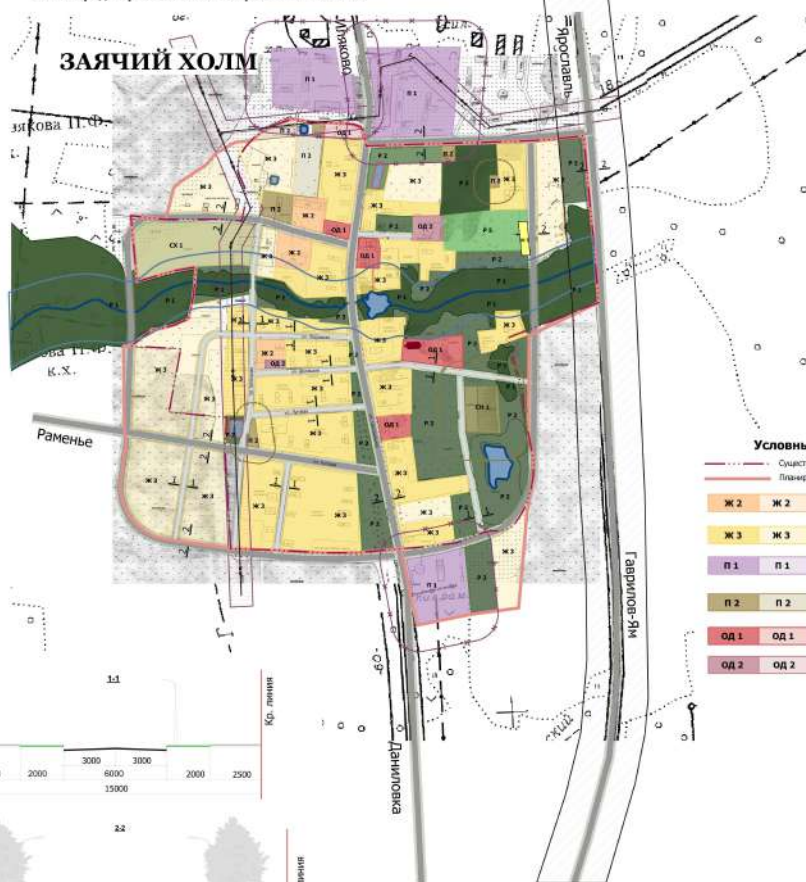

Условные обозначения

- Существующая граница населенного пункта
- Планируемая граница населенного пункта
- ЖЗ 2 ЖЗ 2 - Территории застройки многоквартирными жилыми домами и их границы
- ЖЗ 3 ЖЗ 3 - Территории застройки индивидуальными жилыми домами и их границы
- ПЗ 1 ПЗ 1 - Территории размещения производственных объектов с различным характером воздействия на окружающую среду и их границы
- ПЗ 2 ПЗ 2 - Территории размещения коммунальных и складских объектов, объектов жилищно-коммунального хозяйства, объектов транспорта, объектов розничной торговли и их границы
- ОДЗ 1 ОДЗ 1 - Территории делового, общественного и коммерческого назначения и их границы
- ОДЗ 2 ОДЗ 2 - Территории размещения объектов складского и коммунально-бытового назначения и их границы

- ПЗ 1 - Территории, занятые лесами и их границы
- ПЗ 2 ПЗ 2 - Территории, занятые озерами, парками, городскими садами и их границы
- ПЗ 5 ПЗ 5 - Территории, используемые и предназначенные для отдыха, туризма, занятия физической культурой и спортом и их границы
- СХЗ 1 - Территории сельскохозяйственных угодий - пашни, сады, огороды, пастбища, залежи, земли, занятые малоплодородными почвами (сады, виноградники и др.) и их границы
- СНЗ 1 СНЗ 1 - Границы зон, занятых кладбищами, крематориями, санаторно-курортными, объектами размещения отходов потребления и иными объектами, размещение которых может быть обеспечено только путем выделения указанных зон и недопустимо в других территориальных зонах
- ЛЭП 10 кВ
- Санитарно-защитная зона предприятий V класса (50 м)
- Санитарно-защитная зона кладбища (50 м)
- Санитарно-защитная зона ЛЭП (20 м)
- Санитарно-защитная зона дороги (50 м)
- Пожарный водоем
- Санитарно-защитная зона озера (30 м)
- Водооградная зона

Технико-экономические показатели

Население	Площадь населенного пункта		Площадь жилой застройки		Количество домов	Площадь общественно-деловой зоны		Площадь производственной зоны		Площадь коммунально-складской зоны		Площадь рекреационной зоны	
	ущ. проект	ущ. проект	ущ. проект	ущ. проект		ущ. проект	ущ. проект	ущ. проект	ущ. проект	ущ. проект	ущ. проект	ущ. проект	ущ. проект
264	50,99	61,34	15,79	10,30	51	1,55	0,18	-	1,30	0,54	0,73	12,24	15,15

Согласовано

Глава поселения

" 20 г.

		МК2.005.007.006.111/25.10.07-Заячий-Холмское СП	
		Заказчик: администрация Заячий-Холмского сельского поселения	
Директор Мен.отд. ГАП Проверил	Хитылов В.Е.	Павленко А.А. Густыри Е.В. Томилков Н.П. Прудков П.А. Пегукина И.В.	Стадия
			Лист
		с. Заячий Холм	
		1	
		10	
		Схема градостроительного зонирования, ситуационный план	
		ООО "ИНТЕРТЕСТ"	
		ИЗД. №144. Число листов 1	
		Содержание: схема зонирования территории	

Примечание. Карты-схемы по градостроительному зонированию выполнены по топографической подоснове, представленной заказчиком. При уточнении отдельных элементов использовались материалы фотоплани, топографическая съемка в М 1:10000

Схема градостроительного зонирования М 1:5000

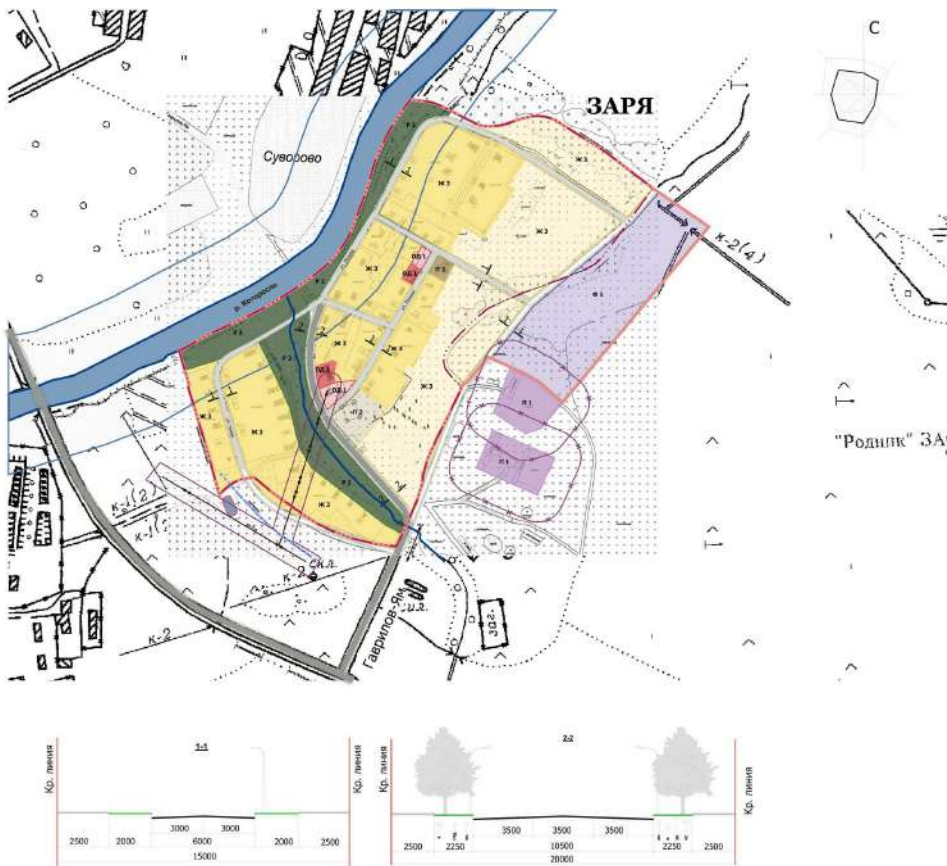

Ситуационный план

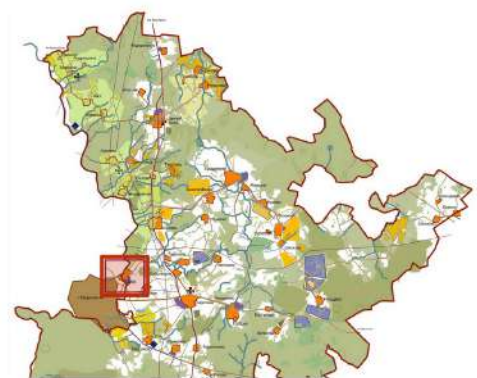

Условные обозначения

- Существующая граница населенного пункта
- Планируемая граница населенного пункта
- ЖЗ ЖЗ - Территории застройки индивидуальных жилых домов и их границы
- П1 П1 - Территории размещения производственных объектов с относительно нормальными воздействиями на окружающую среду и их границы
- П2 П2 - Территории размещения коммунальных и складских объектов, объектов жилищно-коммунального хозяйства, объектов транспорта, объектов оптовой торговли и их границы
- ОД1 ОД1 - Территории делового, общественного и коммерческого назначения и их границы
- Р2 Р2 - Территории, занятые скверами, парками, городскими садами и их границы
- Ф1 - Территории перспективной застройки и их границы
- ЛЭП 10 кВ
- Газопровод
- Санитарно-защитная зона (ЛЗП) (30 м)
- Водозащитная зона
- Существующая главная улица
- Существующий проезд
- Планируемый проезд

Технико-экономические показатели

Население	Площадь населенного пункта	Площадь жилой застройки	Количество домов	Площадь общественной зоны	Площадь производственной зоны	Площадь коммунальной зоны	Площадь рекреационной зоны
145	с/ч. проект 33,90 41,12	с/ч. проект 13,51 10,98	проект 55	с/ч. проект 0,23 0,26	с/ч. проект - -	с/ч. проект 0,14 0,57	с/ч. проект - 5,15

Примечание. Карта-схема по градостроительному зонированию выполнена по топографической подоснове, представленной знаками. При уточнении отдельных элементов использовались материалы: фотографии, топографическая съемка в М 1:10000

Согласовано

Глава поселения

20 г.

МК2.000500/700011/25.10.07-Заря-Холмское СП			
Заказчик: администрация Заря-Холмского сельского поселения			
Директор	Хитинко В.Е.	Стадия	Лист
Нач. отд.	Панченко А.А.	ПТ	7
РАП	Гуськов Е.В.	Листов	10
Проектировщик	Томасов Н. П.	Схема градостроительного зонирования, ситуационный план	
	Прудков Л.А.		
	Попович И.В.	ООО "ИНТЕРСЕРВ" 100% ООО "Инвест" (полное участие в уставном капитале)	

Схема градостроительного зонирования М 1:5000



Ситуационный план

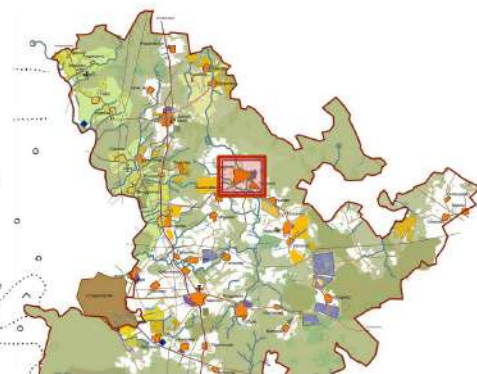

Условные обозначения

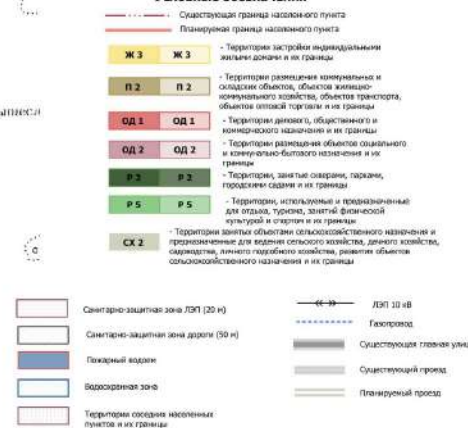

Технико-экономические показатели

Наименование	Площадь населенного пункта	Площадь жилой застройки	Количество домов	Площадь общественной детской зоны	Площадь производственной зоны	Площадь коммунальной зоны	Площадь рекреационной зоны
239	сущ. проект	сущ. проект	проект	сущ. проект	сущ. проект	сущ. проект	сущ. проект
	58.34	58.34	15,20	12,25	61	3,01	0,89

Примечание. Карты-схемы по градостроительному зонированию выполнены по топографической подоснове, представленной знаками. При уточнении отдельных элементов использовались материалы: фотографии, топографическая съемка в М 1:10000

Согласовано

Глава поселения

20 г.

		М02.000500700011/25.10.07. Заняче-Холмское СП	
		Заказчик: администрация Заняче-Холмского сельского поселения	
Директор	Хитылов В.Е.	Стадия	Лист
Нач. отд.	Панченко А.А.	ИП	9
РАП	Гуськов Е.В.		10
Проектировщик	Томилкин Н. П.	Схема градостроительного зонирования, ситуационный план	
	Труфанов Л.А.	ООО "ИНТЕРГЕО"	
	Популина И.В.	ИП Чехов, Чеховский район, с/пос. Заняче-Холмское	

