

ОПИСАНИЕ МЕСТОПОЛОЖЕНИЯ ГРАНИЦ		
Ц – Общественно-деловые зоны		
(наименование объекта, местоположение границ которого описано (далее - объект))		
Сведения об объекте		
№ п/п	Характеристики объекта	Описание характеристик
1	2	3
1	Местоположение объекта	Ярославская обл., Гаврилов-Ямский р-н, Шопшинское с/п
2	Площадь объекта ± величина погрешности определения площади (Р ± ΔР)	77814 кв.м ± 98
		1 1 068.48 кв.м
		2 4 423.15 кв.м
		3 718.81 кв.м
		4 7 700.69 кв.м
		5 624.53 кв.м
		6 22 950.67 кв.м
		7 9 339.03 кв.м
		8 7 548.75 кв.м
		9 2 796.99 кв.м
		10 18 488.91 кв.м
		11 822.00 кв.м
		12 534.03 кв.м
		13 798.12 кв.м

ОПИСАНИЕ МЕСТОПОЛОЖЕНИЯ ГРАНИЦ		
Ц – Общественно-деловые зоны		
(наименование объекта, местоположение границ которого описано (далее - объект))		
Сведения об объекте		
№ п/п	Характеристики объекта	Описание характеристик
1	2	3
3	Иные характеристики объекта	<p>Общественно-деловые зоны предназначены для размещения объектов капитального строительства в целях обеспечения удовлетворения бытовых, социальных, духовных потребностей человека, объектов капитального строительства в целях извлечения прибыли на основании торговой, банковской и иной предпринимательской деятельности.</p> <p>Основные виды разрешенного использования:</p> <ul style="list-style-type: none"> • 3.0 Общественное использование объектов капитального строительства (Размещение объектов капитального строительства в целях обеспечения удовлетворения бытовых, социальных и духовных потребностей человека. Содержание данного вида разрешенного использования включает в себя содержание видов разрешенного использования с кодами 3.1 - 3.10.2) <ul style="list-style-type: none"> • 3.2 Социальное обслуживание (Размещение зданий, предназначенных для оказания гражданам социальной помощи. Содержание данного вида разрешенного использования включает в себя содержание видов разрешенного использования с кодами 3.2.1 - 3.2.4); • 4.1 Деловое управление (размещение объектов капитального строительства с целью: размещения объектов управленческой деятельности, не связанной с государственным или муниципальным управлением и оказанием услуг, а также с целью обеспечения совершения сделок, не требующих передачи товара в момент их совершения между организациями, в том числе биржевая деятельность (за исключением банковской и страховой деятельности) <ul style="list-style-type: none"> • 4.2 Объекты торговли (Размещение объектов капитального строительства, общей площадью свыше 5000 кв. м с целью размещения одной или нескольких организаций, осуществляющих продажу товаров, и (или) оказание услуг в соответствии с содержанием видов разрешенного использования с кодами 4.5 - 4.8.2; размещение гаражей и (или) стоянок для автомобилей сотрудников и посетителей торгового центра); • 4.3 Рынки (Размещение объектов капитального строительства, сооружений, предназначенных для организации постоянной или временной торговли (ярмарка, рынок, базар), с учетом того, что каждое из торговых мест не располагает торговой площадью более 200 кв. м; размещение гаражей и (или) стоянок для автомобилей сотрудников и посетителей рынка); <p>При размещении рынка в отдельно стоящем здании необходимо предусматривать со стороны проезжей части автодорог площадку для парковки транспорта персонала и посетителей, которая не должна размещаться на придомовой территории жилых зданий.</p> <p>При проектировании розничных рынков следует обеспечивать санитарно-защитную зону, которая в соответствии с требованиями, установленными СанПиН 2.2.1/2.1.1.1200-03 "Санитарно-защитные зоны и санитарная классификация предприятий, сооружений и иных объектов", утвержденными Главным государственным санитарным врачом Российской Федерации 30 марта 2003 года (далее - СанПиН 2.2.1/2.1.1.1200-03), составляет 50 метров.</p> • 4.4 Магазины (размещение объектов капитального строительства, предназначенных для продажи товаров, торговая площадь которых составляет до 5000 кв. м) • 4.5 Банковская и страховая деятельность (Размещение объектов капитального

		<p>строительства, предназначенных для размещения организаций, оказывающих банковские и страховые услуги),</p> <ul style="list-style-type: none"> • 4.6 Общественное питание (размещение объектов капитального строительства в целях устройства мест общественного питания (рестораны, кафе, столовые, закусочные, бары), • 4.7 Гостиничное обслуживание (размещение гостиниц, а также иных зданий, используемых с целью извлечения предпринимательской выгоды из предоставления жилого помещения для временного проживания в них), • 4.8 Развлечения (Размещение зданий и сооружений, предназначенных для развлечения. Содержание данного вида разрешенного использования включает в себя содержание видов разрешенного использования с кодами 4.8.1 - 4.8.3), • 2.7.1 Хранение автотранспорта (Размещение отдельно стоящих и пристроенных гаражей, в том числе подземных, предназначенных для хранения автотранспорта, в том числе с разделением на машино-места, за исключением гаражей, размещение которых предусмотрено содержанием вида разрешенного использования с кодом 4.9); строительство индивидуального гаражного бокса, объекты гаражного назначения, индивидуальное гаражное строительство, • 4.10 Выставочно-ярмарочная деятельность (размещение объектов капитального строительства, сооружений, предназначенных для осуществления выставочно-ярмарочной и конгрессной деятельности, включая деятельность, необходимую для обслуживания указанных мероприятий (застройка экспозиционной площади, организация питания участников мероприятий)) <p>Вспомогательные виды разрешённого использования:</p> <ul style="list-style-type: none"> • 3.3 Бытовое обслуживание (Размещение объектов капитального строительства, предназначенных для оказания населению или организациям бытовых услуг (мастерские мелкого ремонта, ателье, бани, парикмахерские, прачечные, химчистки, похоронные бюро)) • 3.4 Здравоохранение (Размещение объектов капитального строительства, предназначенных для оказания гражданам медицинской помощи. Содержание данного вида разрешенного использования включает в себя содержание видов разрешенного использования с кодами 3.4.1 - 3.4.2); <p>Условно разрешенные виды использования:</p> <ul style="list-style-type: none"> • 2.3 Блокированная жилая застройка (Размещение жилого дома, имеющего одну или несколько общих стен с соседними жилыми домами (количество этажей не более чем три, при общем количестве совмещенных домов не более десяти и каждый из которых предназначен для проживания одной семьи, имеет общую стену (общие стены) без проемов с соседним домом или соседними домами, расположен на отдельном земельном участке и имеет выход на территорию общего пользования (жилые дома блокированной застройки); разведение декоративных и плодовых деревьев, овощных и ягодных культур; размещение индивидуальных гаражей и иных вспомогательных сооружений; обустройство спортивных и детских площадок, площадок для отдыха);
--	--	---

ОПИСАНИЕ МЕСТОПОЛОЖЕНИЯ ГРАНИЦ				
Ц – Общественно-деловые зоны				
(наименование объекта, местоположение границ которого описано (далее - объект))				
Сведения о местоположении границ объекта				
1. Система координат <u>МСК-76</u>				
2. Сведения о характерных точках границ объекта				
Обозначение характерных точек границ	Координаты, м		Метод определения координат и средняя квадратическая погрешность положения характерной точки (M _t), м	Описание закрепления точки
	Х	У		
1	2	3	4	5
1	351887.10	1302882.61	Аналитический метод, 0.10	-
2	351882.16	1302872.51	Аналитический метод, 0.10	-
3	351881.64	1302870.72	Аналитический метод, 0.10	-
4	351879.28	1302858.85	Аналитический метод, 0.10	-
5	351874.29	1302832.31	Аналитический метод, 0.10	-
6	351875.70	1302823.68	Аналитический метод, 0.10	-
7	351880.85	1302820.16	Аналитический метод, 0.10	-
8	351909.75	1302871.72	Аналитический метод, 0.10	-
1	351887.10	1302882.61	Аналитический метод, 0.10	-
				-
9	351780.86	1302673.99	Аналитический метод, 0.10	-
10	351787.89	1302686.64	Аналитический метод, 0.10	-
11	351782.26	1302698.46	Аналитический метод, 0.10	-
12	351762.17	1302714.48	Аналитический метод, 0.10	-
13	351750.27	1302699.10	Аналитический метод, 0.10	-
9	351780.86	1302673.99	Аналитический метод, 0.10	-
				-
14	351815.47	1302737.29	Аналитический метод, 0.10	-
15	351808.46	1302741.87	Аналитический метод, 0.10	-
16	351788.32	1302755.02	Аналитический метод, 0.10	-
17	351792.71	1302769.87	Аналитический метод, 0.10	-
18	351769.12	1302781.95	Аналитический метод, 0.10	-
19	351744.19	1302794.90	Аналитический метод, 0.10	-
20	351742.82	1302792.59	Аналитический метод, 0.10	-
21	351733.21	1302778.22	Аналитический метод, 0.10	-
22	351721.16	1302762.11	Аналитический метод, 0.10	-
23	351719.14	1302761.49	Аналитический метод, 0.10	-
24	351728.10	1302750.97	Аналитический метод, 0.10	-
25	351793.88	1302697.43	Аналитический метод, 0.10	-
14	351815.47	1302737.29	Аналитический метод, 0.10	-
				-
26	351451.92	1302408.29	Аналитический метод, 0.10	-
27	351515.53	1302430.62	Аналитический метод, 0.10	-
28	351493.60	1302487.65	Аналитический метод, 0.10	-
29	351478.93	1302489.37	Аналитический метод, 0.10	-
30	351463.21	1302510.22	Аналитический метод, 0.10	-
31	351455.48	1302521.70	Аналитический метод, 0.10	-
32	351427.71	1302511.81	Аналитический метод, 0.10	-
33	351413.99	1302540.40	Аналитический метод, 0.10	-

ОПИСАНИЕ МЕСТОПОЛОЖЕНИЯ ГРАНИЦ				
Ц – Общественно-деловые зоны				
(наименование объекта, местоположение границ которого описано (далее - объект))				
Сведения о местоположении границ объекта				
34	351375.64	1302519.25	Аналитический метод, 0.10	-
35	351428.10	1302474.64	Аналитический метод, 0.10	-
26	351451.92	1302408.29	Аналитический метод, 0.10	-
				-
36	351919.12	1302667.31	Аналитический метод, 0.10	-
37	351943.08	1302643.33	Аналитический метод, 0.10	-
38	351955.82	1302655.44	Аналитический метод, 0.10	-
39	351932.21	1302680.88	Аналитический метод, 0.10	-
36	351919.12	1302667.31	Аналитический метод, 0.10	-
				-
40	351974.69	1302737.43	Аналитический метод, 0.10	-
41	351908.41	1302795.74	Аналитический метод, 0.10	-
42	351884.21	1302794.68	Аналитический метод, 0.10	-
43	351875.41	1302797.28	Аналитический метод, 0.10	-
44	351873.48	1302792.56	Аналитический метод, 0.10	-
45	351864.64	1302796.27	Аналитический метод, 0.10	-
46	351855.91	1302776.60	Аналитический метод, 0.10	-
47	351802.55	1302679.16	Аналитический метод, 0.10	-
48	351804.50	1302673.83	Аналитический метод, 0.10	-
49	351798.99	1302662.26	Аналитический метод, 0.10	-
50	351795.36	1302663.19	Аналитический метод, 0.10	-
51	351789.27	1302644.44	Аналитический метод, 0.10	-
52	351763.60	1302587.03	Аналитический метод, 0.10	-
53	351754.89	1302554.69	Аналитический метод, 0.10	-
54	351750.07	1302531.24	Аналитический метод, 0.10	-
55	351748.50	1302496.85	Аналитический метод, 0.10	-
56	351772.44	1302518.49	Аналитический метод, 0.10	-
57	351842.23	1302596.87	Аналитический метод, 0.10	-
58	351841.90	1302606.49	Аналитический метод, 0.10	-
59	351824.98	1302635.91	Аналитический метод, 0.10	-
60	351803.43	1302656.32	Аналитический метод, 0.10	-
61	351805.19	1302662.80	Аналитический метод, 0.10	-
62	351834.24	1302631.98	Аналитический метод, 0.10	-
63	351845.84	1302609.26	Аналитический метод, 0.10	-
64	351893.81	1302674.63	Аналитический метод, 0.10	-
65	351945.26	1302711.47	Аналитический метод, 0.10	-
66	351973.99	1302732.80	Аналитический метод, 0.10	-
40	351974.69	1302737.43	Аналитический метод, 0.10	-
				-
67	345824.53	1312765.99	Аналитический метод, 0.10	-
68	345893.87	1312779.41	Аналитический метод, 0.10	-
69	345881.82	1312827.80	Аналитический метод, 0.10	-
70	345845.93	1312960.46	Аналитический метод, 0.10	-
71	345828.02	1312943.54	Аналитический метод, 0.10	-
72	345817.89	1312901.97	Аналитический метод, 0.10	-
73	345823.02	1312846.19	Аналитический метод, 0.10	-

ОПИСАНИЕ МЕСТОПОЛОЖЕНИЯ ГРАНИЦ				
Ц – Общественно-деловые зоны				
(наименование объекта, местоположение границ которого описано (далее - объект))				
Сведения о местоположении границ объекта				
74	345812.61	1312806.14	Аналитический метод, 0.10	-
67	345824.53	1312765.99	Аналитический метод, 0.10	-
				-
75	352944.04	1315766.36	Аналитический метод, 0.10	-
76	352952.74	1315761.76	Аналитический метод, 0.10	-
77	352937.89	1315833.47	Аналитический метод, 0.10	-
78	352918.13	1315865.03	Аналитический метод, 0.10	-
79	352888.61	1315851.39	Аналитический метод, 0.10	-
80	352847.00	1315915.77	Аналитический метод, 0.10	-
81	352835.61	1315913.07	Аналитический метод, 0.10	-
82	352843.69	1315872.95	Аналитический метод, 0.10	-
83	352845.87	1315862.20	Аналитический метод, 0.10	-
84	352848.90	1315849.27	Аналитический метод, 0.10	-
85	352852.41	1315844.81	Аналитический метод, 0.10	-
86	352856.36	1315842.30	Аналитический метод, 0.10	-
87	352870.60	1315844.00	Аналитический метод, 0.10	-
88	352873.78	1315826.97	Аналитический метод, 0.10	-
89	352859.95	1315824.79	Аналитический метод, 0.10	-
90	352863.20	1315792.71	Аналитический метод, 0.10	-
91	352876.37	1315792.77	Аналитический метод, 0.10	-
92	352881.59	1315788.84	Аналитический метод, 0.10	-
93	352887.16	1315785.17	Аналитический метод, 0.10	-
94	352894.03	1315782.59	Аналитический метод, 0.10	-
95	352921.50	1315773.74	Аналитический метод, 0.10	-
75	352944.04	1315766.36	Аналитический метод, 0.10	-
				-
96	352840.17	1315799.41	Аналитический метод, 0.10	-
97	352846.10	1315803.62	Аналитический метод, 0.10	-
98	352846.11	1315808.36	Аналитический метод, 0.10	-
99	352844.51	1315844.69	Аналитический метод, 0.10	-
100	352825.29	1315844.04	Аналитический метод, 0.10	-
101	352793.89	1315842.69	Аналитический метод, 0.10	-
102	352785.41	1315841.40	Аналитический метод, 0.10	-
103	352781.84	1315837.58	Аналитический метод, 0.10	-
104	352783.53	1315797.70	Аналитический метод, 0.10	-
105	352792.03	1315797.96	Аналитический метод, 0.10	-
106	352817.24	1315798.73	Аналитический метод, 0.10	-
107	352835.54	1315799.27	Аналитический метод, 0.10	-
96	352840.17	1315799.41	Аналитический метод, 0.10	-
				-
152	352848.65	1315687.81	Аналитический метод, 0.10	-
151	352896.96	1315754.32	Аналитический метод, 0.10	-
150	352899.02	1315757.15	Аналитический метод, 0.10	-
149	352905.29	1315760.91	Аналитический метод, 0.10	-
148	352963.04	1315738.35	Аналитический метод, 0.10	-
147	352969.77	1315735.34	Аналитический метод, 0.10	-

ОПИСАНИЕ МЕСТОПОЛОЖЕНИЯ ГРАНИЦ				
Ц – Общественно-деловые зоны				
(наименование объекта, местоположение границ которого описано (далее - объект))				
Сведения о местоположении границ объекта				
146	352968.42	1315740.01	Аналитический метод, 0.10	-
145	352964.84	1315746.79	Аналитический метод, 0.10	-
144	352960.02	1315752.06	Аналитический метод, 0.10	-
143	352955.06	1315755.20	Аналитический метод, 0.10	-
142	352954.98	1315755.27	Аналитический метод, 0.10	-
141	352950.61	1315758.37	Аналитический метод, 0.10	-
140	352942.62	1315762.60	Аналитический метод, 0.10	-
139	352920.31	1315769.93	Аналитический метод, 0.10	-
138	352895.83	1315778.29	Аналитический метод, 0.10	-
137	352891.13	1315778.29	Аналитический метод, 0.10	-
136	352886.67	1315776.00	Аналитический метод, 0.10	-
135	352881.29	1315771.43	Аналитический метод, 0.10	-
134	352877.20	1315768.27	Аналитический метод, 0.10	-
133	352869.89	1315767.35	Аналитический метод, 0.10	-
132	352841.44	1315767.55	Аналитический метод, 0.10	-
131	352837.05	1315770.34	Аналитический метод, 0.10	-
130	352817.24	1315769.96	Аналитический метод, 0.10	-
129	352817.24	1315791.18	Аналитический метод, 0.10	-
128	352777.53	1315790.44	Аналитический метод, 0.10	-
127	352776.64	1315789.45	Аналитический метод, 0.10	-
126	352776.33	1315787.56	Аналитический метод, 0.10	-
125	352771.56	1315787.25	Аналитический метод, 0.10	-
124	352770.75	1315789.40	Аналитический метод, 0.10	-
123	352769.07	1315790.74	Аналитический метод, 0.10	-
122	352757.43	1315791.04	Аналитический метод, 0.10	-
121	352705.97	1315789.45	Аналитический метод, 0.10	-
120	352683.12	1315786.81	Аналитический метод, 0.10	-
119	352681.83	1315785.82	Аналитический метод, 0.10	-
118	352681.63	1315783.62	Аналитический метод, 0.10	-
117	352678.24	1315783.62	Аналитический метод, 0.10	-
116	352677.05	1315785.02	Аналитический метод, 0.10	-
115	352676.05	1315786.31	Аналитический метод, 0.10	-
114	352665.66	1315785.94	Аналитический метод, 0.10	-
113	352671.52	1315685.11	Аналитический метод, 0.10	-
112	352763.70	1315689.98	Аналитический метод, 0.10	-
111	352761.45	1315718.66	Аналитический метод, 0.10	-
110	352799.28	1315720.27	Аналитический метод, 0.10	-
109	352841.45	1315722.63	Аналитический метод, 0.10	-
108	352846.92	1315687.17	Аналитический метод, 0.10	-
152	352848.65	1315687.81	Аналитический метод, 0.10	-
				-
153	345779.99	1312962.09	Аналитический метод, 0.10	-
154	345792.59	1312968.38	Аналитический метод, 0.10	-
155	345801.18	1312972.35	Аналитический метод, 0.10	-
156	345790.67	1312998.91	Аналитический метод, 0.10	-
157	345766.92	1312987.19	Аналитический метод, 0.10	-

ОПИСАНИЕ МЕСТОПОЛОЖЕНИЯ ГРАНИЦ				
Ц – Общественно-деловые зоны				
(наименование объекта, местоположение границ которого описано (далее - объект))				
Сведения о местоположении границ объекта				
158	345764.09	1312985.84	Аналитический метод, 0.10	-
159	345774.16	1312963.05	Аналитический метод, 0.10	-
160	345775.33	1312960.08	Аналитический метод, 0.10	-
153	345779.99	1312962.09	Аналитический метод, 0.10	-
				-
161	352585.04	1315787.05	Аналитический метод, 0.10	-
162	352584.23	1315804.37	Аналитический метод, 0.10	-
163	352588.32	1315804.57	Аналитический метод, 0.10	-
164	352587.73	1315817.51	Аналитический метод, 0.10	-
165	352567.84	1315816.73	Аналитический метод, 0.10	-
166	352567.99	1315813.33	Аналитический метод, 0.10	-
167	352568.57	1315800.49	Аналитический метод, 0.10	-
168	352568.97	1315791.75	Аналитический метод, 0.10	-
169	352568.98	1315786.38	Аналитический метод, 0.10	-
161	352585.04	1315787.05	Аналитический метод, 0.10	-
				-
170	352579.25	1315901.85	Аналитический метод, 0.10	-
171	352577.46	1315934.48	Аналитический метод, 0.10	-
172	352553.08	1315933.22	Аналитический метод, 0.10	-
173	352555.14	1315900.24	Аналитический метод, 0.10	-
170	352579.25	1315901.85	Аналитический метод, 0.10	-
				-
3. Сведения о характерных точках части (частей) границы объекта				
-	-	-	-	-
4. Сведения о частях границ объекта, совпадающих с местоположением внешних границ природных объектов и (или) объектов искусственного происхождения				
Обозначение части границ		Описание прохождения части границы		
от точки	до точки			
1	2	3		
(1)				
1	1	-		
(2)				
9	9	-		
(3)				
14	14	-		
(4)				
26	26	-		
(5)				
36	36	-		
(6)				
40	40	-		
(7)				
67	67	-		
(8)				

ОПИСАНИЕ МЕСТОПОЛОЖЕНИЯ ГРАНИЦ		
Ц – Общественно-деловые зоны		
(наименование объекта, местоположение границ которого описано (далее - объект))		
Сведения о местоположении границ объекта		
75	75	-
(9)		
96	96	-
(10)		
152	152	-
(11)		
153	153	-
(12)		
161	161	-
(13)		
170	170	-

План границ объекта

Ц – Общественно-деловые зоны		
(наименование объекта)		
<div><p>Шопшинское сельское поселение</p><p>с Ильинское-Урусово</p><p>с.Заречье</p><p>с Шопша</p><p>д.Шалаево</p><p>Условные обозначения</p><p>М 1:80000</p></div>		
<div></div>	1	- обозначение характерной точки границы объекта
<div></div>		- границы объекта
<div></div>		- границы земельных участков, сведения о которых внесены в ЕГРН
<div></div>		- граница кадастрового квартала
<div></div>	123	- кадастровые номера земельных участков 76:04:010101 -номер кадастрового квартала
<div></div>		-граница территории г
Подпись	<div></div>	Ф.А. Алиева
Место для оттиска печати		Дата «05» октября 2020г.
Место для оттиска печати лица, составившего план границ объекта		

План границ объекта

Ц – Общественно-деловые зоны

(наименование объекта)

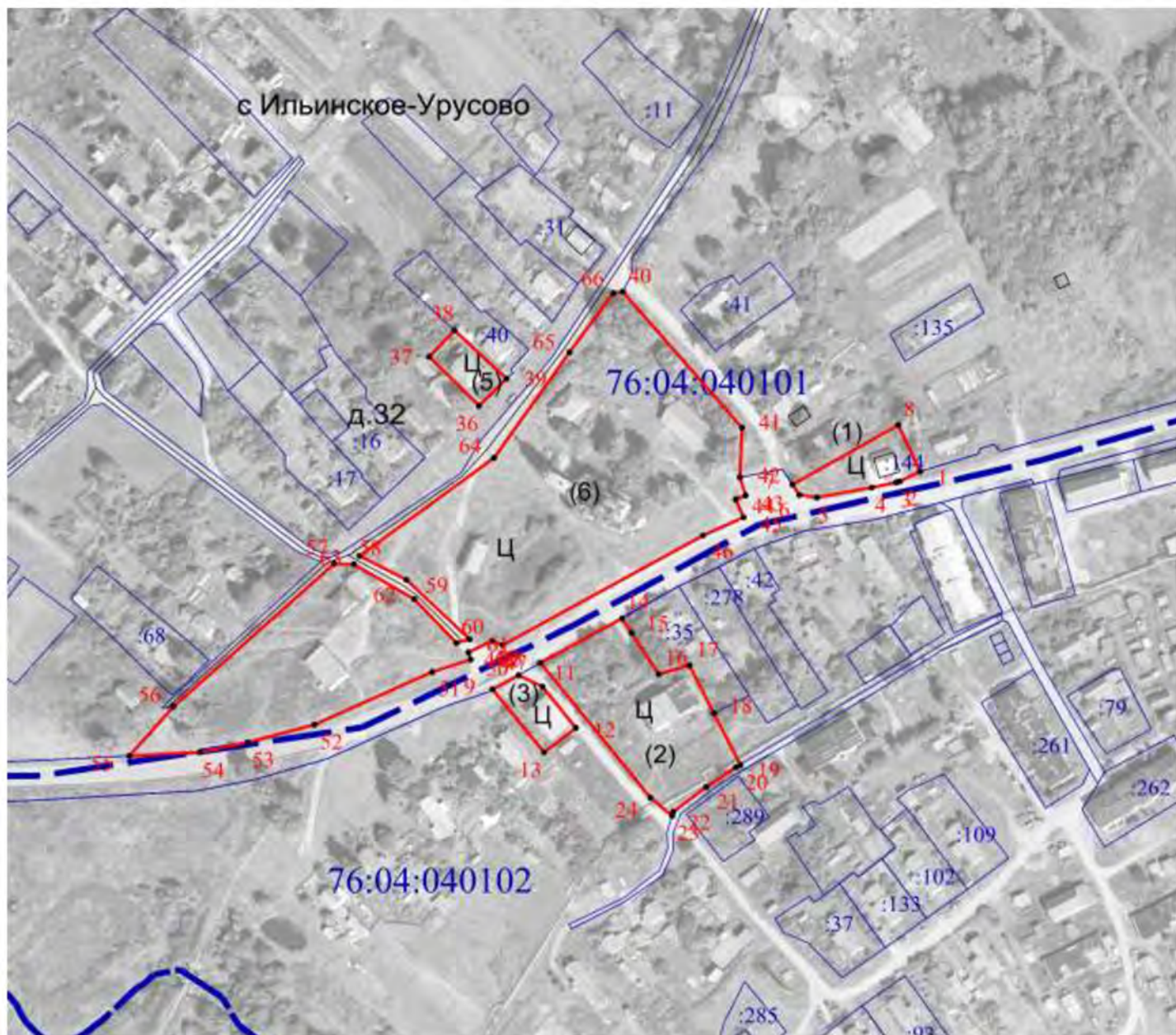

Условные обозначения

М 1:3000

• 1	- обозначение характерной точки границы объекта
	- границы объекта
	- границы земельных участков, сведения о которых внесены в ЕГРН
	- граница кадастрового квартала
:123	- кадастровые номера земельных участков 76:04:010101 -номер кадастрового квартала
	-граница территории г
Подпись	Ф.А. Алиева
Место для оттиска печати лица, составившего план границ объекта	Дата «05» октября 2020г.

План границ объекта

Ц – Общественно-деловые зоны

(наименование объекта)

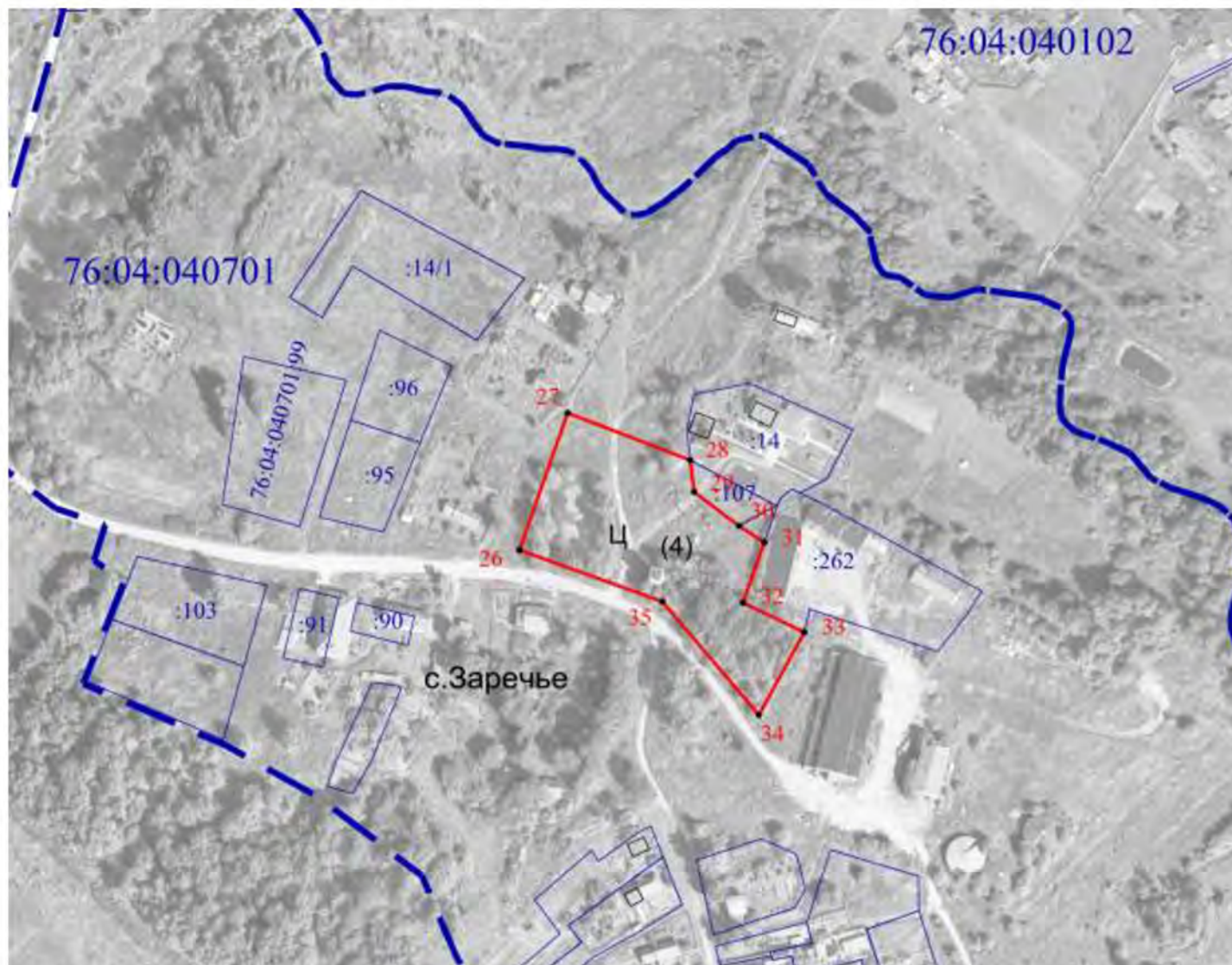

Условные обозначения

М 1:3000

• 1	- обозначение характерной точки границы объекта
	- границы объекта
	- границы земельных участков, сведения о которых внесены в ЕГРН
	- граница кадастрового квартала
76:04:010101	- кадастровые номера земельных участков 76:04:010101 -номер кадастрового квартала
	-граница территории г
Подпись	Ф.А. Алиева
Место для оттиска печати	Дата «05» октября 2020г.



План границ объекта

Ц – Общественно-деловые зоны

(наименование объекта)

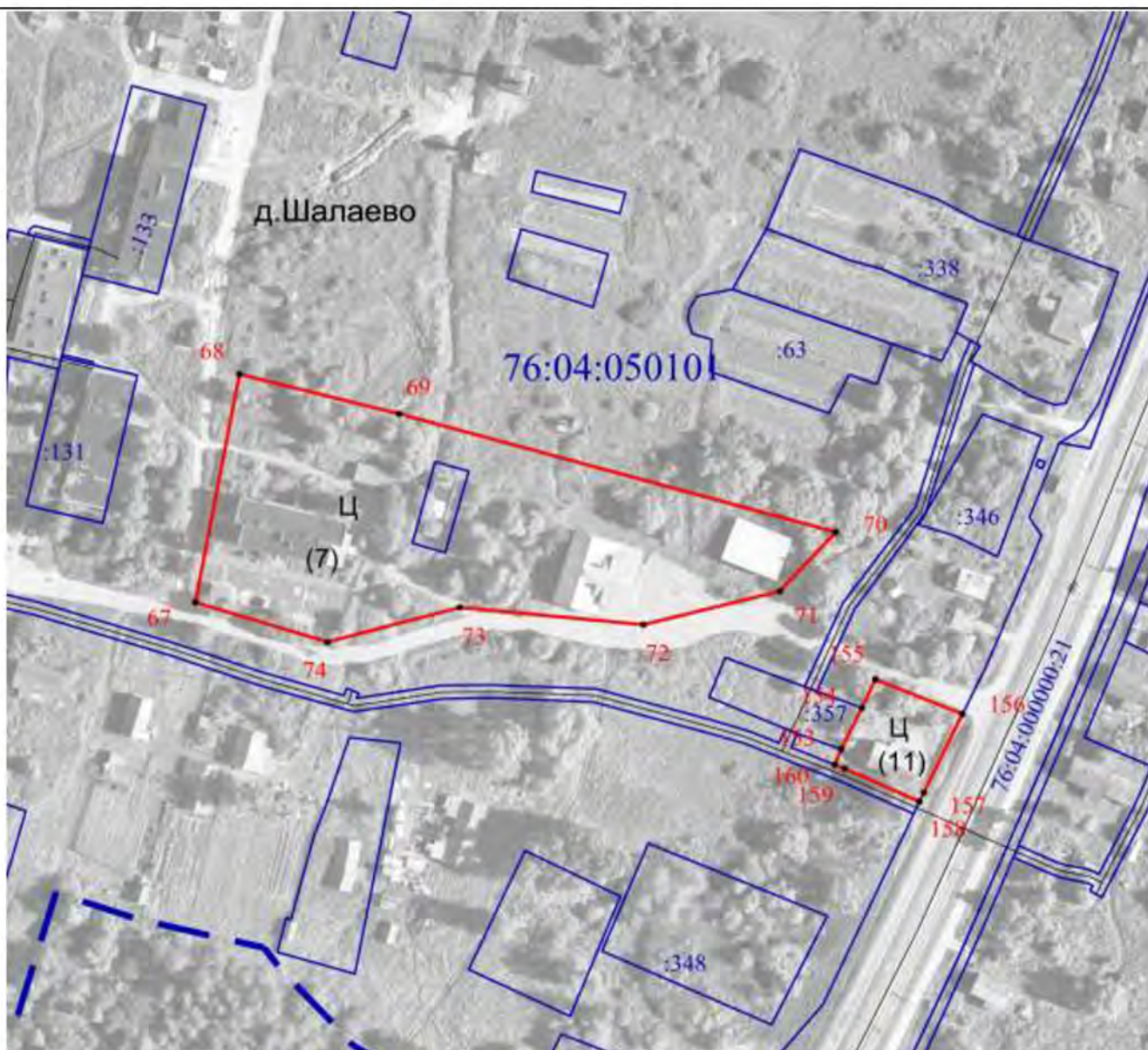

Условные обозначения

М 1:2000

• 1	- обозначение характерной точки границы объекта
	- границы объекта
	- границы земельных участков, сведения о которых внесены в ЕГРН
	- граница кадастрового квартала
76:04:010101	- кадастровые номера земельных участков 76:04:010101 -номер кадастрового квартала
	-граница территории г
Подпись 	Ф.А. Алиева
Дата «05» октября 2020г.	
Место для оттиска печати лица, составившего карту план границ объекта	



ОПИСАНИЕ МЕСТОПОЛОЖЕНИЯ ГРАНИЦ		
ЦС – Общественно-деловые зоны		
(наименование объекта, местоположение границ которого описано (далее - объект))		
Сведения об объекте		
№ п/п	Характеристики объекта	Описание характеристик
1	2	3
1	Местоположение объекта з	Ярославская обл., Гаврилов-Ямский р-н, Шопшинское с/п
2	Площадь объекта ± величина погрешности определения площади (P ± ΔP)	34467 кв.м ± 65
		1 3 181.05 кв.м
		2 2513.55 кв.м
		3 2 001.77 кв.м
		4 26 770.92 кв.м

ОПИСАНИЕ МЕСТОПОЛОЖЕНИЯ ГРАНИЦ		
ЦС – Общественно-деловые зоны		
(наименование объекта, местоположение границ которого описано (далее - объект))		
Сведения об объекте		
№ п/п	Характеристики объекта	Описание характеристик
1	2	3
3	Иные характеристики объекта	<p>Общественно-деловые зоны предназначены для размещения объектов капитального строительства в целях обеспечения удовлетворения бытовых, социальных, духовных потребностей человека, объектов капитального строительства в целях извлечения прибыли на основании торговой, банковской и иной предпринимательской деятельности.</p> <p>Основные виды разрешенного использования:</p> <ul style="list-style-type: none"> • 3.0 Общественное использование объектов капитального строительства (Размещение объектов капитального строительства в целях обеспечения удовлетворения бытовых, социальных и духовных потребностей человека. Содержание данного вида разрешенного использования включает в себя содержание видов разрешенного использования с кодами 3.1 - 3.10.2) • 3.2 Социальное обслуживание (Размещение зданий, предназначенных для оказания гражданам социальной помощи. Содержание данного вида разрешенного использования включает в себя содержание видов разрешенного использования с кодами 3.2.1 - 3.2.4); • 4.1 Деловое управление (размещение объектов капитального строительства с целью: размещения объектов управленческой деятельности, не связанной с государственным или муниципальным управлением и оказанием услуг, а также с целью обеспечения совершения сделок, не требующих передачи товара в момент их совершения между организациями, в том числе биржевая деятельность (за исключением банковской и страховой деятельности) • 4.2 Объекты торговли (Размещение объектов капитального строительства, общей площадью свыше 5000 кв. м с целью размещения одной или нескольких организаций, осуществляющих продажу товаров, и (или) оказание услуг в соответствии с содержанием видов разрешенного использования с кодами 4.5 - 4.8.2; размещение гаражей и (или) стоянок для автомобилей сотрудников и посетителей торгового центра); • 4.3 Рынки (Размещение объектов капитального строительства, сооружений, предназначенных для организации постоянной или временной торговли (ярмарка, рынок, базар), с учетом того, что каждое из торговых мест не располагает торговой площадью более 200 кв. м; размещение гаражей и (или) стоянок для автомобилей сотрудников и посетителей рынка); <p>При размещении рынка в отдельно стоящем здании необходимо предусматривать со стороны проезжей части автодорог площадку для парковки транспорта персонала и посетителей, которая не должна размещаться на придомовой территории жилых зданий.</p> <p>При проектировании розничных рынков следует обеспечивать санитарно-защитную зону, которая в соответствии с требованиями, установленными СанПиН 2.2.1/2.1.1.1200-03 "Санитарно-защитные зоны и санитарная классификация предприятий, сооружений и иных объектов", утвержденными Главным государственным санитарным врачом Российской Федерации 30 марта 2003 года (далее - СанПиН 2.2.1/2.1.1.1200-03), составляет 50 метров.</p> <ul style="list-style-type: none"> • 4.4 Магазины (размещение объектов капитального строительства, предназначенных для продажи товаров, торговая площадь которых составляет до 5000 кв. м) • 4.5 Банковская и страховая деятельность (Размещение объектов капитального строительства, предназначенных для размещения организаций,

		<p>оказывающих банковские и страховые услуги),</p> <ul style="list-style-type: none"> • 4.6 Общественное питание (размещение объектов капитального строительства в целях устройства мест общественного питания (рестораны, кафе, столовые, закусочные, бары), • 4.7 Гостиничное обслуживание (размещение гостиниц, а также иных зданий, используемых с целью извлечения предпринимательской выгоды из предоставления жилого помещения для временного проживания в них), • 4.8 Развлечения (Размещение зданий и сооружений, предназначенных для развлечения. Содержание данного вида разрешенного использования включает в себя содержание видов разрешенного использования с кодами 4.8.1 - 4.8.3), • 2.7.1 Хранение автотранспорта (Размещение отдельно стоящих и пристроенных гаражей, в том числе подземных, предназначенных для хранения автотранспорта, в том числе с разделением на машино-места, за исключением гаражей, размещение которых предусмотрено содержанием вида разрешенного использования с кодом 4.9); строительство индивидуального гаражного бокса, объекты гаражного назначения, индивидуальное гаражное строительство, • 4.10 Выставочно-ярмарочная деятельность (размещение объектов капитального строительства, сооружений, предназначенных для осуществления выставочно-ярмарочной и конгрессной деятельности, включая деятельность, необходимую для обслуживания указанных мероприятий (застройка экспозиционной площади, организация питания участников мероприятий)) <p>Вспомогательные виды разрешённого использования:</p> <ul style="list-style-type: none"> • 3.3 Бытовое обслуживание (Размещение объектов капитального строительства, предназначенных для оказания населению или организациям бытовых услуг (мастерские мелкого ремонта, ателье, бани, парикмахерские, прачечные, химчистки, похоронные бюро)) • 3.4 Здравоохранение (Размещение объектов капитального строительства, предназначенных для оказания гражданам медицинской помощи. Содержание данного вида разрешенного использования включает в себя содержание видов разрешенного использования с кодами 3.4.1 - 3.4.2); <p>Условно разрешенные виды использования:</p> <ul style="list-style-type: none"> • 2.3 Блокированная жилая застройка (Размещение жилого дома, имеющего одну или несколько общих стен с соседними жилыми домами (количество этажей не более чем три, при общем количестве совмещенных домов не более десяти и каждый из которых предназначен для проживания одной семьи, имеет общую стену (общие стены) без проемов с соседним домом или соседними домами, расположен на отдельном земельном участке и имеет выход на территорию общего пользования (жилые дома блокированной застройки); разведение декоративных и плодовых деревьев, овощных и ягодных культур; размещение индивидуальных гаражей и иных вспомогательных сооружений; обустройство спортивных и детских площадок, площадок для отдыха);
--	--	--

ОПИСАНИЕ МЕСТОПОЛОЖЕНИЯ ГРАНИЦ				
ЦС – Общественно-деловые зоны				
(наименование объекта, местоположение границ которого описано (далее - объект))				
Сведения о местоположении границ объекта				
1. Система координат <u>МСК-76</u>				
2. Сведения о характерных точках границ объекта				
Обозначение характерных точек границ	Координаты, м		Метод определения координат и средняя квадратическая погрешность положения характерной точки (M _t), м	Описание закреплен ия точки
	X	Y		
1	2	3	4	5
(1)				
1	351965.89	1302765.62	Аналитический метод, 0.10	-
2	351983.72	1302742.07	Аналитический метод, 0.10	-
3	351990.92	1302741.84	Аналитический метод, 0.10	-
4	352047.68	1302781.93	Аналитический метод, 0.10	-
5	352024.18	1302818.05	Аналитический метод, 0.10	-
6	351982.81	1302790.80	Аналитический метод, 0.10	-
7	351977.15	1302777.96	Аналитический метод, 0.10	-
1	351965.89	1302765.62	Аналитический метод, 0.10	-
(2)				
8	345930.42	1312568.34	Аналитический метод, 0.10	-
9	345921.31	1312595.95	Аналитический метод, 0.10	-
10	345917.55	1312607.40	Аналитический метод, 0.10	-
11	345862.90	1312595.16	Аналитический метод, 0.10	-
12	345873.41	1312556.73	Аналитический метод, 0.10	-
13	345875.08	1312551.03	Аналитический метод, 0.10	-
14	345880.91	1312552.55	Аналитический метод, 0.10	-
15	345926.28	1312565.78	Аналитический метод, 0.10	-
8	345930.42	1312568.34	Аналитический метод, 0.10	-
(3)				
16	345839.25	1312636.14	Аналитический метод, 0.10	-
17	345831.65	1312670.42	Аналитический метод, 0.10	-
18	345784.28	1312654.89	Аналитический метод, 0.10	-
19	345793.78	1312616.74	Аналитический метод, 0.10	-
20	345841.14	1312629.41	Аналитический метод, 0.10	-
16	345839.25	1312636.14	Аналитический метод, 0.10	-
(4)				
21	352861.89	1315554.31	Аналитический метод, 0.10	-
22	352981.51	1315562.66	Аналитический метод, 0.10	-
23	353010.70	1315563.38	Аналитический метод, 0.10	-
24	352999.98	1315715.56	Аналитический метод, 0.10	-
25	352963.04	1315738.35	Аналитический метод, 0.10	-
26	352905.29	1315760.91	Аналитический метод, 0.10	-
27	352899.02	1315757.15	Аналитический метод, 0.10	-
28	352896.96	1315754.32	Аналитический метод, 0.10	-
29	352848.65	1315687.81	Аналитический метод, 0.10	-
30	352846.92	1315687.17	Аналитический метод, 0.10	-
31	352854.79	1315622.13	Аналитический метод, 0.10	-
21	352861.89	1315554.31	Аналитический метод, 0.10	-

3. Сведения о характерных точках части (частей) границы объекта				
-	-	-	-	-
4. Сведения о частях границ объекта, совпадающих с местоположением внешних границ природных объектов и (или) объектов искусственного происхождения				
Обозначение части границ		Описание прохождения части границы		
от точки	до точки			
1	2	3		
(1)				
1	1	-		
(2)				
8	8	-		
(3)				
16	16	-		
(4)				
21	21	-		

План границ объекта

ЦС – Общественно-деловые зоны

(наименование объекта)

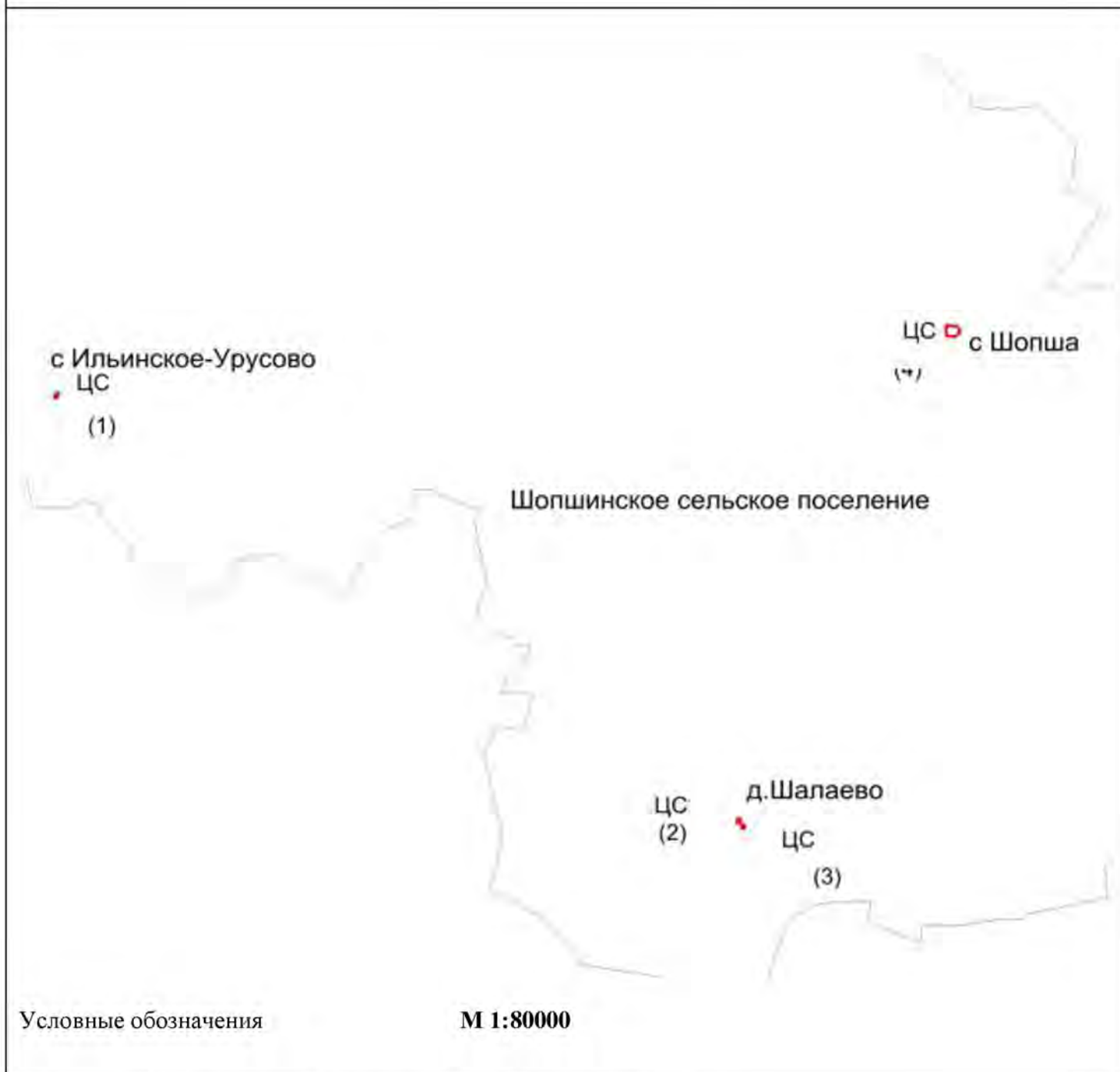

 1	- обозначение характерной точки границы объекта	
	- границы объекта	
	- границы земельных участков, сведения о которых внесены в ЕГРН	
	- граница кадастрового квартала	
123	- кадастровые номера земельных участков 76:04:010101 -номер кадастрового квартала	
	-граница территории г	
Подпись 	Ф.А. Алиева	Дата «05» октября 2020г.
Место для оттиска печати лица, составившего план границ объекта		

План границ объекта

ЦС – Общественно-деловые зоны
(наименование объекта)



Условные обозначения

М 1:2000

<div><div>•</div><div>1</div></div>	- обозначение характерной точки границы объекта
<div><div></div></div>	- границы объекта
<div><div></div></div>	- границы земельных участков, сведения о которых внесены в ЕГРН
<div><div></div></div>	- граница кадастрового квартала
<div><div>:123</div></div>	- кадастровые номера земельных участков 76:04:010101 -номер кадастрового квартала
<div><div></div></div>	-граница территории г
<div><div>Подпись</div><div><div></div><div>Ф.А. Алиева</div></div><div><div>Дата «05» октября 2020г.</div></div></div>	
<div><div>Место для оттиска печати</div><div>лица, составившего план границ объекта</div></div>	



План границ объекта

ЦС – Общественно-деловые зоны

(наименование объекта)



Условные обозначения

М 1:2000

• 1	- обозначение характерной точки границы объекта
	- границы объекта
	- границы земельных участков, сведения о которых внесены в ЕГРН
	- граница кадастрового квартала
:123	- кадастровые номера земельных участков 76:04:010101 -номер кадастрового квартала
	-граница территории г
Подпись	Ф.А. Алиева
Место для оттиска печати лица, составившего план границ объекта	Дата «05» октября 2020г.

План границ объекта

ЦС – Общественно-деловые зоны

(наименование объекта)

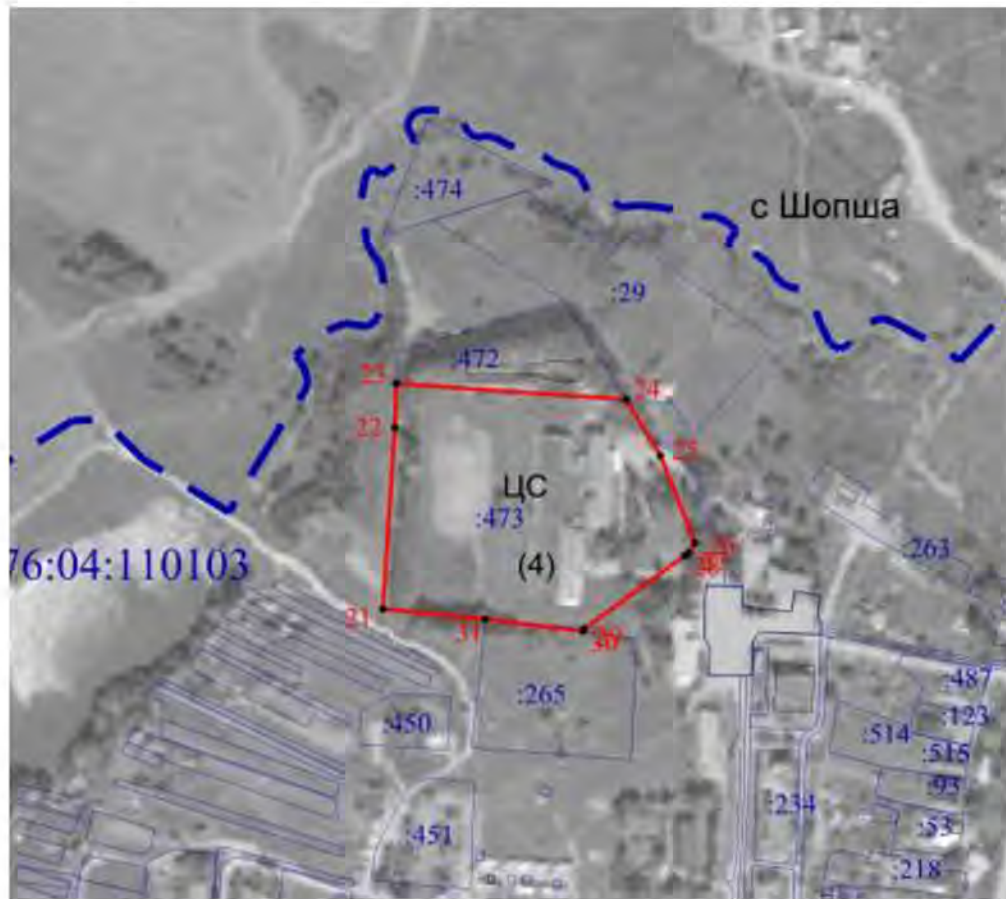

Условные обозначения

М 1:5000

 1	- обозначение характерной точки границы объекта	
	- границы объекта	
	- границы земельных участков, сведения о которых внесены в ЕГРН	
	- граница кадастрового квартала	
:123	- кадастровые номера земельных участков 76:04:010101 -номер кадастрового квартала	
	-граница территории г	
Подпись 	Ф.А. Алиева	Дата «05» октября 2020г.
Место для оттиска печати лица, составившего план границ объекта		



ОПИСАНИЕ МЕСТОПОЛОЖЕНИЯ ГРАНИЦ

Ж 1- Индивидуальная жилая застройка

(наименование объекта местоположение границ, которого описано (далее - объект)

Раздел 1

Сведения об объекте		
№ п/п	Характеристики объекта	Описание характеристик
1	2	3
1	Местоположение объекта	<i>Российская Федерация, Ярославская область, р-н Гаврилов-Ямский, с/п Шопинское</i>
2	Площадь объекта ± величина погрешности определения площади (Р ± Дельта Р)	<i>3078153кв.м. ± 2570кв.м.</i>
3	Иные характеристики объекта	<p><i>Виды разрешенного использования земельных участков:</i></p> <p><i>Основной вид разрешенного использования: Малоэтажная многоквартирная жилая застройка</i></p> <p><i>Минимальный размер участков: 800</i></p> <p><i>Максимальный размер участков: 4000</i></p> <p><i>Основной вид разрешенного использования: Для индивидуального жилищного строительства</i></p> <p><i>Минимальный размер участков: 500</i></p> <p><i>Максимальный размер участков: 2500</i></p> <p><i>Основной вид разрешенного использования: Блокированная жилая застройка</i></p> <p><i>Минимальный размер участков: 800</i></p> <p><i>Максимальный размер участков: 2500</i></p> <p><i>Основной вид разрешенного использования: Для ведения личного подсобного хозяйства (приусадебный земельный участок)</i></p> <p><i>Минимальный размер участков: 400</i></p> <p><i>Максимальный размер участков: 3000</i></p> <p><i>Основной вид разрешенного использования: Ведение огородничества</i></p> <p><i>Минимальный размер участков: 100</i></p> <p><i>Максимальный размер участков: 1000</i></p> <p><i>Основной вид разрешенного использования: Ведение садоводства</i></p> <p><i>Минимальный размер участков: 100</i></p> <p><i>Максимальный размер участков: 2500</i></p> <p><i>Основной вид разрешенного использования: Хранение автотранспорта</i></p> <p><i>Условно - разрешенный вид разрешенного использования: Магазины</i></p>

Раздел 3

Сведения о местоположении измененных (уточненных) границ объекта							
1. Система координат		МСК-76					
2. Сведения о характерных точках границ объекта							
Обозначение характерных точек границ	Существующие координаты, м		Измененные (уточненные) координаты, м		Метод определения координат характерной точки	Средняя квадратическая погрешность положения характерной точки (Mt), м	Описание обозначения точки на местности (при наличии)
	X	Y	X	Y			
1	2	3	4	5	6	7	8
76.04.1.3(1)							
1	-	-	357314,42	1305939,40	Картометрический метод	0,10	-
2	-	-	357298,76	1305977,79	Картометрический метод	0,10	-
3	-	-	357296,76	1305981,90	Картометрический метод	0,10	-
4	-	-	357294,12	1305997,62	Картометрический метод	0,10	-
5	-	-	357295,83	1306005,09	Картометрический метод	0,10	-
6	-	-	357300,98	1306010,14	Картометрический метод	0,10	-
7	-	-	357305,70	1306013,85	Картометрический метод	0,10	-
8	-	-	357308,73	1306018,29	Картометрический метод	0,10	-
9	-	-	357311,04	1306028,26	Картометрический метод	0,10	-
10	-	-	357313,37	1306031,50	Картометрический метод	0,10	-
11	-	-	357317,80	1306032,39	Картометрический метод	0,10	-
12	-	-	357325,05	1306033,90	Картометрический метод	0,10	-
13	-	-	357332,19	1306036,42	Картометрический метод	0,10	-
14	-	-	357338,65	1306041,07	Картометрический метод	0,10	-
15	-	-	357343,98	1306039,85	Картометрический метод	0,10	-
16	-	-	357349,43	1306039,04	Картометрический метод	0,10	-
17	-	-	357355,57	1306041,15	Картометрический метод	0,10	-

18	-	-	357365,04	1306045,18	Картометрический метод	0,10	-
19	-	-	357369,58	1306047,00	Картометрический метод	0,10	-
20	-	-	357372,90	1306049,21	Картометрический метод	0,10	-
21	-	-	357374,42	1306052,53	Картометрический метод	0,10	-
22	-	-	357374,32	1306058,28	Картометрический метод	0,10	-
23	-	-	357375,51	1306062,00	Картометрический метод	0,10	-
24	-	-	357376,72	1306065,03	Картометрический метод	0,10	-
25	-	-	357375,93	1306068,66	Картометрический метод	0,10	-
26	-	-	357373,10	1306071,27	Картометрический метод	0,10	-
27	-	-	357371,29	1306074,39	Картометрический метод	0,10	-
28	-	-	357369,92	1306077,63	Картометрический метод	0,10	-
29	-	-	357368,57	1306081,96	Картометрический метод	0,10	-
30	-	-	357364,63	1306089,00	Картометрический метод	0,10	-
31	-	-	357364,44	1306094,24	Картометрический метод	0,10	-
32	-	-	357366,75	1306100,57	Картометрический метод	0,10	-
33	-	-	357367,75	1306106,43	Картометрический метод	0,10	-
34	-	-	357367,44	1306111,96	Картометрический метод	0,10	-
35	-	-	357365,54	1306116,49	Картометрический метод	0,10	-
36	-	-	357212,61	1306077,55	Картометрический метод	0,10	-
37	-	-	357185,48	1306071,40	Картометрический метод	0,10	-
38	-	-	357170,55	1306065,87	Картометрический метод	0,10	-
39	-	-	357141,90	1306050,95	Картометрический метод	0,10	-
40	-	-	357128,85	1306045,15	Картометрический метод	0,10	-
41	-	-	357019,39	1306009,75	Картометрический метод	0,10	-
42	-	-	357032,04	1305960,86	Картометрический метод	0,10	-
43	-	-	357069,38	1305968,67	Картометрический метод	0,10	-
44	-	-	357092,31	1305894,44	Картометрический метод	0,10	-

45	-	-	357163,82	1305910,54	Картометрический метод	0,10	-
46	-	-	357273,12	1305935,15	Картометрический метод	0,10	-
1	-	-	357314,42	1305939,40	Картометрический метод	0,10	-
76.04.1.3(2)							
47	-	-	357697,68	1308710,37	Картометрический метод	0,10	-
48	-	-	357707,57	1308752,12	Картометрический метод	0,10	-
49	-	-	357718,08	1308797,46	Картометрический метод	0,10	-
50	-	-	357730,13	1308817,50	Картометрический метод	0,10	-
51	-	-	357739,03	1308836,72	Картометрический метод	0,10	-
52	-	-	357743,44	1308863,53	Картометрический метод	0,10	-
53	-	-	357749,77	1308943,79	Картометрический метод	0,10	-
54	-	-	357755,18	1308979,47	Картометрический метод	0,10	-
55	-	-	357759,77	1309044,41	Картометрический метод	0,10	-
56	-	-	357760,56	1309113,32	Картометрический метод	0,10	-
57	-	-	357690,00	1309109,65	Картометрический метод	0,10	-
58	-	-	357691,87	1309104,63	Картометрический метод	0,10	-
59	-	-	357692,36	1309099,20	Картометрический метод	0,10	-
60	-	-	357687,86	1309097,75	Картометрический метод	0,10	-
61	-	-	357683,10	1309098,32	Картометрический метод	0,10	-
62	-	-	357682,71	1309103,83	Картометрический метод	0,10	-
63	-	-	357669,06	1309107,53	Картометрический метод	0,10	-
64	-	-	357644,66	1309114,66	Картометрический метод	0,10	-
65	-	-	357635,12	1309119,70	Картометрический метод	0,10	-
66	-	-	357632,65	1309123,32	Картометрический метод	0,10	-
67	-	-	357596,39	1309126,15	Картометрический метод	0,10	-
68	-	-	357588,19	1309071,32	Картометрический метод	0,10	-
69	-	-	357587,74	1309024,05	Картометрический метод	0,10	-

70	-	-	357588,36	1309013,56	Картометрический метод	0,10	-
71	-	-	357588,98	1309000,70	Картометрический метод	0,10	-
72	-	-	357588,81	1308982,31	Картометрический метод	0,10	-
73	-	-	357587,12	1308971,48	Картометрический метод	0,10	-
74	-	-	357582,77	1308953,55	Картометрический метод	0,10	-
75	-	-	357572,47	1308909,50	Картометрический метод	0,10	-
76	-	-	357566,47	1308882,74	Картометрический метод	0,10	-
77	-	-	357563,95	1308860,20	Картометрический метод	0,10	-
78	-	-	357564,01	1308808,75	Картометрический метод	0,10	-
79	-	-	357559,73	1308782,61	Картометрический метод	0,10	-
80	-	-	357555,56	1308757,40	Картометрический метод	0,10	-
81	-	-	357554,70	1308736,21	Картометрический метод	0,10	-
82	-	-	357560,28	1308732,82	Картометрический метод	0,10	-
83	-	-	357608,92	1308726,38	Картометрический метод	0,10	-
47	-	-	357697,68	1308710,37	Картометрический метод	0,10	-
76.04.1.3(3)							
84	-	-	355877,41	1314370,87	Картометрический метод	0,10	-
85	-	-	355877,98	1314372,35	Картометрический метод	0,10	-
86	-	-	355885,01	1314379,11	Картометрический метод	0,10	-
87	-	-	355934,80	1314487,02	Картометрический метод	0,10	-
88	-	-	355971,34	1314571,08	Картометрический метод	0,10	-
89	-	-	355961,94	1314582,49	Картометрический метод	0,10	-
90	-	-	355955,09	1314586,89	Картометрический метод	0,10	-
91	-	-	355949,26	1314587,79	Картометрический метод	0,10	-
92	-	-	355925,42	1314721,90	Картометрический метод	0,10	-
93	-	-	355914,82	1314862,52	Картометрический метод	0,10	-
94	-	-	355917,00	1314879,49	Картометрический метод	0,10	-

95	-	-	355891,44	1314933,63	Картометрический метод	0,10	-
96	-	-	355861,15	1314968,66	Картометрический метод	0,10	-
97	-	-	355839,19	1315005,01	Картометрический метод	0,10	-
98	-	-	355800,19	1315028,86	Картометрический метод	0,10	-
99	-	-	355778,80	1315025,45	Картометрический метод	0,10	-
100	-	-	355760,31	1315044,70	Картометрический метод	0,10	-
101	-	-	355741,85	1315063,91	Картометрический метод	0,10	-
102	-	-	355722,77	1315087,02	Картометрический метод	0,10	-
103	-	-	355665,08	1315032,48	Картометрический метод	0,10	-
104	-	-	355416,17	1314674,19	Картометрический метод	0,10	-
105	-	-	355352,07	1314602,78	Картометрический метод	0,10	-
106	-	-	355383,10	1314548,79	Картометрический метод	0,10	-
107	-	-	355495,76	1314296,73	Картометрический метод	0,10	-
108	-	-	355563,46	1314310,26	Картометрический метод	0,10	-
109	-	-	355647,93	1314328,06	Картометрический метод	0,10	-
110	-	-	355648,74	1314336,32	Картометрический метод	0,10	-
111	-	-	355658,73	1314337,65	Картометрический метод	0,10	-
112	-	-	355667,51	1314335,75	Картометрический метод	0,10	-
113	-	-	355681,72	1314337,55	Картометрический метод	0,10	-
114	-	-	355718,28	1314341,89	Картометрический метод	0,10	-
115	-	-	355731,25	1314343,44	Картометрический метод	0,10	-
116	-	-	355791,27	1314354,20	Картометрический метод	0,10	-
117	-	-	355827,66	1314361,89	Картометрический метод	0,10	-
84	-	-	355877,41	1314370,87	Картометрический метод	0,10	-
76.04.1.3(4)							
118	-	-	355585,19	1316102,26	Картометрический метод	0,10	-
119	-	-	355612,66	1316236,86	Картометрический метод	0,10	-

120	-	-	355613,26	1316239,80	Картометрический метод	0,10	-
121	-	-	355637,22	1316357,16	Картометрический метод	0,10	-
122	-	-	355610,12	1316407,37	Картометрический метод	0,10	-
123	-	-	355473,63	1316441,89	Картометрический метод	0,10	-
124	-	-	355402,25	1316505,00	Картометрический метод	0,10	-
125	-	-	355286,27	1316415,06	Картометрический метод	0,10	-
126	-	-	355268,26	1316402,48	Картометрический метод	0,10	-
127	-	-	355259,16	1316397,43	Картометрический метод	0,10	-
128	-	-	355251,60	1316394,72	Картометрический метод	0,10	-
129	-	-	355218,67	1316294,41	Картометрический метод	0,10	-
130	-	-	355224,87	1316279,28	Картометрический метод	0,10	-
131	-	-	355228,95	1316255,08	Картометрический метод	0,10	-
132	-	-	355232,25	1316228,34	Картометрический метод	0,10	-
133	-	-	355236,32	1316213,64	Картометрический метод	0,10	-
134	-	-	355244,44	1316200,08	Картометрический метод	0,10	-
135	-	-	355256,45	1316190,38	Картометрический метод	0,10	-
136	-	-	355302,93	1316162,70	Картометрический метод	0,10	-
137	-	-	355334,50	1316146,42	Картометрический метод	0,10	-
138	-	-	355365,86	1316121,45	Картометрический метод	0,10	-
139	-	-	355379,62	1316114,27	Картометрический метод	0,10	-
140	-	-	355435,80	1316117,96	Картометрический метод	0,10	-
141	-	-	355459,79	1316124,34	Картометрический метод	0,10	-
142	-	-	355475,12	1316124,15	Картометрический метод	0,10	-
143	-	-	355508,04	1316116,40	Картометрический метод	0,10	-
144	-	-	355534,56	1316106,34	Картометрический метод	0,10	-
145	-	-	355566,72	1316098,21	Картометрический метод	0,10	-
146	-	-	355575,24	1316098,58	Картометрический метод	0,10	-

118	-	-	355585,19	1316102,26	Картометрический метод	0,10	-
76.04.1.3(5)							
147	-	-	352357,93	1319968,43	Картометрический метод	0,10	-
148	-	-	352452,14	1320280,70	Картометрический метод	0,10	-
149	-	-	352453,86	1320286,42	Картометрический метод	0,10	-
150	-	-	352411,69	1320294,15	Картометрический метод	0,10	-
151	-	-	352403,65	1320295,63	Картометрический метод	0,10	-
152	-	-	352375,74	1320300,74	Картометрический метод	0,10	-
153	-	-	352369,84	1320301,82	Картометрический метод	0,10	-
154	-	-	352256,91	1320322,53	Картометрический метод	0,10	-
155	-	-	352223,05	1320328,73	Картометрический метод	0,10	-
156	-	-	352218,25	1320291,03	Картометрический метод	0,10	-
157	-	-	352191,99	1320216,16	Картометрический метод	0,10	-
158	-	-	352191,96	1320215,66	Картометрический метод	0,10	-
159	-	-	352201,24	1320214,34	Картометрический метод	0,10	-
160	-	-	352200,43	1320209,40	Картометрический метод	0,10	-
161	-	-	352189,92	1320210,68	Картометрический метод	0,10	-
162	-	-	352189,89	1320210,18	Картометрический метод	0,10	-
163	-	-	352144,23	1320079,96	Картометрический метод	0,10	-
164	-	-	352159,08	1320050,37	Картометрический метод	0,10	-
165	-	-	352166,12	1320036,36	Картометрический метод	0,10	-
166	-	-	352215,46	1319938,07	Картометрический метод	0,10	-
167	-	-	352280,27	1319880,84	Картометрический метод	0,10	-
168	-	-	352288,89	1319873,65	Картометрический метод	0,10	-
169	-	-	352290,38	1319895,37	Картометрический метод	0,10	-
170	-	-	352291,32	1319925,44	Картометрический метод	0,10	-
171	-	-	352293,15	1319953,37	Картометрический метод	0,10	-

172	-	-	352294,99	1319977,01	Картометрический метод	0,10	-
173	-	-	352298,03	1319976,73	Картометрический метод	0,10	-
147	-	-	352357,93	1319968,43	Картометрический метод	0,10	-
76.04.1.3(7)							
297	-	-	353841,74	1303098,28	Картометрический метод	0,10	-
298	-	-	353863,24	1303142,25	Картометрический метод	0,10	-
299	-	-	353890,49	1303183,85	Картометрический метод	0,10	-
300	-	-	353899,81	1303200,49	Картометрический метод	0,10	-
301	-	-	353868,62	1303317,91	Картометрический метод	0,10	-
302	-	-	353869,01	1303330,00	Картометрический метод	0,10	-
303	-	-	353868,35	1303338,58	Картометрический метод	0,10	-
304	-	-	353866,33	1303348,39	Картометрический метод	0,10	-
305	-	-	353862,71	1303357,51	Картометрический метод	0,10	-
306	-	-	353852,25	1303375,89	Картометрический метод	0,10	-
307	-	-	353845,80	1303389,73	Картометрический метод	0,10	-
308	-	-	353818,31	1303442,46	Картометрический метод	0,10	-
309	-	-	353790,79	1303533,84	Картометрический метод	0,10	-
310	-	-	353791,45	1303550,76	Картометрический метод	0,10	-
311	-	-	353789,71	1303554,78	Картометрический метод	0,10	-
312	-	-	353783,52	1303561,16	Картометрический метод	0,10	-
313	-	-	353760,45	1303597,32	Картометрический метод	0,10	-
314	-	-	353743,81	1303610,60	Картометрический метод	0,10	-
315	-	-	353718,09	1303628,33	Картометрический метод	0,10	-
316	-	-	353661,02	1303649,60	Картометрический метод	0,10	-
317	-	-	353638,96	1303644,09	Картометрический метод	0,10	-
318	-	-	353565,94	1303614,46	Картометрический метод	0,10	-
319	-	-	353483,96	1303571,06	Картометрический метод	0,10	-

320	-	-	353420,22	1303522,66	Картометрический метод	0,10	-
321	-	-	353372,16	1303496,99	Картометрический метод	0,10	-
322	-	-	353326,70	1303476,33	Картометрический метод	0,10	-
323	-	-	353277,87	1303465,66	Картометрический метод	0,10	-
324	-	-	353245,50	1303437,40	Картометрический метод	0,10	-
325	-	-	353285,11	1303291,35	Картометрический метод	0,10	-
326	-	-	353326,78	1303169,06	Картометрический метод	0,10	-
327	-	-	353403,60	1303197,31	Картометрический метод	0,10	-
328	-	-	353403,98	1303189,25	Картометрический метод	0,10	-
329	-	-	353420,56	1303190,76	Картометрический метод	0,10	-
330	-	-	353477,06	1303148,74	Картометрический метод	0,10	-
331	-	-	353521,16	1303136,34	Картометрический метод	0,10	-
332	-	-	353545,27	1303134,96	Картометрический метод	0,10	-
333	-	-	353554,56	1303128,76	Картометрический метод	0,10	-
334	-	-	353588,33	1303104,64	Картометрический метод	0,10	-
335	-	-	353625,88	1303078,81	Картометрический метод	0,10	-
336	-	-	353696,84	1303025,07	Картометрический метод	0,10	-
337	-	-	353731,98	1303046,08	Картометрический метод	0,10	-
338	-	-	353766,77	1303058,14	Картометрический метод	0,10	-
339	-	-	353796,39	1303065,03	Картометрический метод	0,10	-
340	-	-	353829,81	1303088,10	Картометрический метод	0,10	-
297	-	-	353841,74	1303098,28	Картометрический метод	0,10	-
76.04.1.3(8)							
341	-	-	353468,92	1305580,62	Картометрический метод	0,10	-
342	-	-	353469,34	1305592,87	Картометрический метод	0,10	-
343	-	-	353471,66	1305605,98	Картометрический метод	0,10	-
344	-	-	353477,14	1305616,53	Картометрический метод	0,10	-

345	-	-	353486,24	1305628,80	Картометрический метод	0,10	-
346	-	-	353504,51	1305649,59	Картометрический метод	0,10	-
347	-	-	353514,27	1305662,38	Картометрический метод	0,10	-
348	-	-	353517,80	1305665,98	Картометрический метод	0,10	-
349	-	-	353518,14	1305706,74	Картометрический метод	0,10	-
350	-	-	353518,26	1305717,42	Картометрический метод	0,10	-
351	-	-	353518,65	1305762,10	Картометрический метод	0,10	-
352	-	-	353517,95	1305878,53	Картометрический метод	0,10	-
353	-	-	353519,38	1306008,09	Картометрический метод	0,10	-
354	-	-	353493,64	1306010,88	Картометрический метод	0,10	-
355	-	-	353481,09	1306012,55	Картометрический метод	0,10	-
356	-	-	353449,34	1306011,47	Картометрический метод	0,10	-
357	-	-	353421,19	1306012,22	Картометрический метод	0,10	-
358	-	-	353408,27	1306014,46	Картометрический метод	0,10	-
359	-	-	353399,10	1306017,02	Картометрический метод	0,10	-
360	-	-	353386,64	1306011,37	Картометрический метод	0,10	-
361	-	-	353373,18	1306001,60	Картометрический метод	0,10	-
362	-	-	353356,84	1305986,15	Картометрический метод	0,10	-
363	-	-	353350,16	1305983,59	Картометрический метод	0,10	-
364	-	-	353332,41	1305979,35	Картометрический метод	0,10	-
365	-	-	353321,19	1305977,38	Картометрический метод	0,10	-
366	-	-	353294,36	1305974,70	Картометрический метод	0,10	-
367	-	-	353286,98	1305970,90	Картометрический метод	0,10	-
368	-	-	353270,14	1305966,36	Картометрический метод	0,10	-
369	-	-	353223,32	1305962,76	Картометрический метод	0,10	-
370	-	-	353222,30	1305950,18	Картометрический метод	0,10	-
371	-	-	353225,14	1305937,84	Картометрический метод	0,10	-

372	-	-	353229,07	1305930,55	Картометрический метод	0,10	-
373	-	-	353239,24	1305892,09	Картометрический метод	0,10	-
374	-	-	353241,56	1305857,84	Картометрический метод	0,10	-
375	-	-	353240,48	1305833,49	Картометрический метод	0,10	-
376	-	-	353238,18	1305818,35	Картометрический метод	0,10	-
377	-	-	353231,00	1305804,60	Картометрический метод	0,10	-
378	-	-	353224,87	1305793,17	Картометрический метод	0,10	-
379	-	-	353223,79	1305774,18	Картометрический метод	0,10	-
380	-	-	353224,45	1305745,24	Картометрический метод	0,10	-
381	-	-	353221,27	1305692,40	Картометрический метод	0,10	-
382	-	-	353227,39	1305678,03	Картометрический метод	0,10	-
383	-	-	353231,61	1305664,93	Картометрический метод	0,10	-
384	-	-	353237,32	1305655,42	Картометрический метод	0,10	-
385	-	-	353246,63	1305644,45	Картометрический метод	0,10	-
386	-	-	353259,12	1305629,28	Картометрический метод	0,10	-
387	-	-	353287,20	1305604,88	Картометрический метод	0,10	-
388	-	-	353299,22	1305596,55	Картометрический метод	0,10	-
389	-	-	353311,50	1305590,38	Картометрический метод	0,10	-
390	-	-	353320,44	1305588,22	Картометрический метод	0,10	-
341	-	-	353468,92	1305580,62	Картометрический метод	0,10	-
76.04.1.3(9)							
391	-	-	353122,82	1306663,42	Картометрический метод	0,10	-
392	-	-	353159,91	1306682,95	Картометрический метод	0,10	-
393	-	-	353185,88	1306693,96	Картометрический метод	0,10	-
394	-	-	353205,19	1306700,61	Картометрический метод	0,10	-
395	-	-	353210,32	1306702,30	Картометрический метод	0,10	-
396	-	-	353216,97	1306704,50	Картометрический метод	0,10	-

397	-	-	353223,81	1306706,75	Картометрический метод	0,10	-
398	-	-	353237,02	1306708,27	Картометрический метод	0,10	-
399	-	-	353257,55	1306712,88	Картометрический метод	0,10	-
400	-	-	353273,46	1306721,06	Картометрический метод	0,10	-
401	-	-	353282,46	1306728,58	Картометрический метод	0,10	-
402	-	-	353289,38	1306743,04	Картометрический метод	0,10	-
403	-	-	353295,23	1306758,34	Картометрический метод	0,10	-
404	-	-	353304,66	1306774,87	Картометрический метод	0,10	-
405	-	-	353310,11	1306786,38	Картометрический метод	0,10	-
406	-	-	353319,54	1306798,11	Картометрический метод	0,10	-
407	-	-	353325,63	1306798,73	Картометрический метод	0,10	-
408	-	-	353329,59	1306798,31	Картометрический метод	0,10	-
409	-	-	353333,78	1306803,34	Картометрический метод	0,10	-
410	-	-	353338,39	1306814,65	Картометрический метод	0,10	-
411	-	-	353345,97	1306830,81	Картометрический метод	0,10	-
412	-	-	353349,81	1306841,94	Картометрический метод	0,10	-
413	-	-	353354,39	1306851,38	Картометрический метод	0,10	-
414	-	-	353365,69	1306864,90	Картометрический метод	0,10	-
415	-	-	353375,80	1306880,38	Картометрический метод	0,10	-
416	-	-	353381,38	1306892,93	Картометрический метод	0,10	-
417	-	-	353384,25	1306905,56	Картометрический метод	0,10	-
418	-	-	353384,66	1306914,75	Картометрический метод	0,10	-
419	-	-	353382,99	1306924,67	Картометрический метод	0,10	-
420	-	-	353379,80	1306937,80	Картометрический метод	0,10	-
421	-	-	353373,14	1306944,71	Картометрический метод	0,10	-
422	-	-	353353,04	1306954,24	Картометрический метод	0,10	-
423	-	-	353349,70	1306960,41	Картометрический метод	0,10	-

424	-	-	353347,67	1306974,22	Картометрический метод	0,10	-
425	-	-	353344,09	1306999,57	Картометрический метод	0,10	-
426	-	-	353344,19	1307008,72	Картометрический метод	0,10	-
427	-	-	353344,04	1307016,54	Картометрический метод	0,10	-
428	-	-	353344,88	1307028,07	Картометрический метод	0,10	-
429	-	-	353351,15	1307046,26	Картометрический метод	0,10	-
430	-	-	353347,68	1307223,25	Картометрический метод	0,10	-
431	-	-	353329,80	1307247,60	Картометрический метод	0,10	-
432	-	-	353303,96	1307263,50	Картометрический метод	0,10	-
433	-	-	353289,55	1307270,95	Картометрический метод	0,10	-
434	-	-	353268,68	1307276,42	Картометрический метод	0,10	-
435	-	-	353248,81	1307276,91	Картометрический метод	0,10	-
436	-	-	353225,45	1307275,92	Картометрический метод	0,10	-
437	-	-	353126,22	1307228,62	Картометрический метод	0,10	-
438	-	-	353077,03	1307204,49	Картометрический метод	0,10	-
439	-	-	353073,53	1307201,11	Картометрический метод	0,10	-
440	-	-	353069,40	1307199,10	Картометрический метод	0,10	-
441	-	-	353062,93	1307196,43	Картометрический метод	0,10	-
442	-	-	353060,05	1307192,85	Картометрический метод	0,10	-
443	-	-	353057,77	1307193,61	Картометрический метод	0,10	-
444	-	-	353055,34	1307193,39	Картометрический метод	0,10	-
445	-	-	353030,00	1307179,82	Картометрический метод	0,10	-
446	-	-	353018,66	1307173,34	Картометрический метод	0,10	-
447	-	-	352988,08	1307163,93	Картометрический метод	0,10	-
448	-	-	352857,55	1307139,91	Картометрический метод	0,10	-
449	-	-	352859,84	1307113,92	Картометрический метод	0,10	-
450	-	-	352864,67	1307072,88	Картометрический метод	0,10	-

451	-	-	352867,38	1307057,59	Картометрический метод	0,10	-
452	-	-	352876,82	1307015,07	Картометрический метод	0,10	-
453	-	-	352887,29	1306964,82	Картометрический метод	0,10	-
454	-	-	352897,75	1306902,19	Картометрический метод	0,10	-
455	-	-	352908,64	1306875,39	Картометрический метод	0,10	-
456	-	-	352946,97	1306801,89	Картометрический метод	0,10	-
457	-	-	353028,01	1306709,33	Картометрический метод	0,10	-
458	-	-	353054,61	1306692,56	Картометрический метод	0,10	-
459	-	-	353081,20	1306673,08	Картометрический метод	0,10	-
460	-	-	353095,21	1306664,43	Картометрический метод	0,10	-
461	-	-	353104,62	1306659,43	Картометрический метод	0,10	-
462	-	-	353108,75	1306658,20	Картометрический метод	0,10	-
463	-	-	353113,17	1306658,62	Картометрический метод	0,10	-
391	-	-	353122,82	1306663,42	Картометрический метод	0,10	-
76.04.1.3(10)							
464	-	-	352989,10	1312031,94	Картометрический метод	0,10	-
465	-	-	352976,21	1312083,03	Картометрический метод	0,10	-
466	-	-	352940,39	1312123,03	Картометрический метод	0,10	-
467	-	-	352936,61	1312123,44	Картометрический метод	0,10	-
468	-	-	352874,75	1312131,73	Картометрический метод	0,10	-
469	-	-	352840,44	1312128,09	Картометрический метод	0,10	-
470	-	-	352818,55	1312136,11	Картометрический метод	0,10	-
471	-	-	352771,83	1312183,55	Картометрический метод	0,10	-
472	-	-	352764,54	1312203,28	Картометрический метод	0,10	-
473	-	-	352762,16	1312216,55	Картометрический метод	0,10	-
474	-	-	352737,98	1312230,64	Картометрический метод	0,10	-
475	-	-	352721,92	1312234,90	Картометрический метод	0,10	-

476	-	-	352684,60	1312265,75	Картометрический метод	0,10	-
477	-	-	352656,44	1312301,24	Картометрический метод	0,10	-
478	-	-	352664,20	1312333,57	Картометрический метод	0,10	-
479	-	-	352604,48	1312372,48	Картометрический метод	0,10	-
480	-	-	352591,33	1312380,62	Картометрический метод	0,10	-
481	-	-	352555,56	1312384,97	Картометрический метод	0,10	-
482	-	-	352506,09	1312388,90	Картометрический метод	0,10	-
483	-	-	352457,91	1312396,33	Картометрический метод	0,10	-
484	-	-	352435,23	1312408,34	Картометрический метод	0,10	-
485	-	-	352365,98	1312425,16	Картометрический метод	0,10	-
486	-	-	352307,33	1312453,31	Картометрический метод	0,10	-
487	-	-	352278,79	1312408,74	Картометрический метод	0,10	-
488	-	-	352279,99	1312376,23	Картометрический метод	0,10	-
489	-	-	352271,81	1312346,59	Картометрический метод	0,10	-
490	-	-	352258,44	1312328,93	Картометрический метод	0,10	-
491	-	-	352245,66	1312310,66	Картометрический метод	0,10	-
492	-	-	352206,07	1312265,24	Картометрический метод	0,10	-
493	-	-	352180,73	1312237,20	Картометрический метод	0,10	-
494	-	-	352149,50	1312205,31	Картометрический метод	0,10	-
495	-	-	352130,36	1312186,00	Картометрический метод	0,10	-
496	-	-	352157,66	1312174,37	Картометрический метод	0,10	-
497	-	-	352272,78	1312104,04	Картометрический метод	0,10	-
498	-	-	352275,33	1312014,59	Картометрический метод	0,10	-
499	-	-	352292,28	1311985,15	Картометрический метод	0,10	-
500	-	-	352349,43	1311932,56	Картометрический метод	0,10	-
501	-	-	352460,50	1311875,33	Картометрический метод	0,10	-
502	-	-	352464,63	1311873,20	Картометрический метод	0,10	-

503	-	-	352501,32	1311854,29	Картометрический метод	0,10	-
504	-	-	352705,48	1311749,09	Картометрический метод	0,10	-
505	-	-	352766,84	1311740,00	Картометрический метод	0,10	-
506	-	-	352771,31	1311739,33	Картометрический метод	0,10	-
507	-	-	352784,88	1311737,33	Картометрический метод	0,10	-
508	-	-	352883,09	1311913,48	Картометрический метод	0,10	-
509	-	-	352918,74	1311914,30	Картометрический метод	0,10	-
510	-	-	352930,89	1311934,63	Картометрический метод	0,10	-
511	-	-	352932,94	1311938,06	Картометрический метод	0,10	-
464	-	-	352989,10	1312031,94	Картометрический метод	0,10	-
76.04.1.3(11)							
512	-	-	352130,35	1312186,01	Картометрический метод	0,10	-
513	-	-	352149,49	1312205,32	Картометрический метод	0,10	-
514	-	-	352180,72	1312237,21	Картометрический метод	0,10	-
515	-	-	352206,06	1312265,25	Картометрический метод	0,10	-
516	-	-	352245,65	1312310,67	Картометрический метод	0,10	-
517	-	-	352258,43	1312328,94	Картометрический метод	0,10	-
518	-	-	352271,80	1312346,60	Картометрический метод	0,10	-
519	-	-	352279,97	1312376,23	Картометрический метод	0,10	-
520	-	-	352278,77	1312408,74	Картометрический метод	0,10	-
521	-	-	352212,30	1312452,57	Картометрический метод	0,10	-
522	-	-	352179,60	1312471,51	Картометрический метод	0,10	-
523	-	-	352153,87	1312494,45	Картометрический метод	0,10	-
524	-	-	352120,69	1312535,46	Картометрический метод	0,10	-
525	-	-	352113,35	1312548,99	Картометрический метод	0,10	-
526	-	-	352102,47	1312564,14	Картометрический метод	0,10	-
527	-	-	352082,43	1312573,42	Картометрический метод	0,10	-

528	-	-	352050,78	1312591,60	Картометрический метод	0,10	-
529	-	-	351967,70	1312474,55	Картометрический метод	0,10	-
530	-	-	351902,38	1312371,32	Картометрический метод	0,10	-
531	-	-	351995,77	1312296,26	Картометрический метод	0,10	-
512	-	-	352130,35	1312186,01	Картометрический метод	0,10	-
76.04.1.3(12)							
532	-	-	352999,02	1313930,05	Картометрический метод	0,10	-
533	-	-	353044,96	1314177,69	Картометрический метод	0,10	-
534	-	-	353050,56	1314402,89	Картометрический метод	0,10	-
535	-	-	352836,18	1314412,91	Картометрический метод	0,10	-
536	-	-	352828,59	1314413,27	Картометрический метод	0,10	-
537	-	-	352656,35	1314421,32	Картометрический метод	0,10	-
538	-	-	352626,14	1314411,88	Картометрический метод	0,10	-
539	-	-	352629,81	1314401,78	Картометрический метод	0,10	-
540	-	-	352626,62	1314394,98	Картометрический метод	0,10	-
541	-	-	352658,65	1314304,32	Картометрический метод	0,10	-
542	-	-	352676,09	1314261,27	Картометрический метод	0,10	-
543	-	-	352684,58	1314244,23	Картометрический метод	0,10	-
544	-	-	352716,87	1314197,49	Картометрический метод	0,10	-
545	-	-	352733,12	1314177,16	Картометрический метод	0,10	-
546	-	-	352768,22	1314157,81	Картометрический метод	0,10	-
547	-	-	352771,83	1314155,94	Картометрический метод	0,10	-
548	-	-	352817,72	1314130,50	Картометрический метод	0,10	-
549	-	-	352849,24	1314113,71	Картометрический метод	0,10	-
550	-	-	352870,98	1314101,00	Картометрический метод	0,10	-
551	-	-	352898,21	1314085,08	Картометрический метод	0,10	-
552	-	-	352900,68	1314083,64	Картометрический метод	0,10	-

553	-	-	352902,50	1314081,76	Картометрический метод	0,10	-
554	-	-	352928,39	1314055,23	Картометрический метод	0,10	-
555	-	-	352942,95	1314028,41	Картометрический метод	0,10	-
556	-	-	352951,56	1313997,17	Картометрический метод	0,10	-
557	-	-	352954,05	1313982,62	Картометрический метод	0,10	-
558	-	-	352949,20	1313942,65	Картометрический метод	0,10	-
532	-	-	352999,02	1313930,05	Картометрический метод	0,10	-
76.04.1.3(13)							
559	-	-	351158,46	1319588,51	Картометрический метод	0,10	-
560	-	-	351156,37	1319612,36	Картометрический метод	0,10	-
561	-	-	351155,05	1319625,22	Картометрический метод	0,10	-
562	-	-	351161,32	1319634,79	Картометрический метод	0,10	-
563	-	-	351173,52	1319642,70	Картометрический метод	0,10	-
564	-	-	351201,22	1319647,32	Картометрический метод	0,10	-
565	-	-	351213,31	1319642,60	Картометрический метод	0,10	-
566	-	-	351243,58	1319712,20	Картометрический метод	0,10	-
567	-	-	351249,63	1319779,58	Картометрический метод	0,10	-
568	-	-	351214,54	1319756,38	Картометрический метод	0,10	-
569	-	-	351212,78	1319761,06	Картометрический метод	0,10	-
570	-	-	351250,17	1319785,56	Картометрический метод	0,10	-
571	-	-	351255,68	1319846,86	Картометрический метод	0,10	-
572	-	-	351156,20	1319925,93	Картометрический метод	0,10	-
573	-	-	351162,24	1319948,57	Картометрический метод	0,10	-
574	-	-	351155,76	1319947,69	Картометрический метод	0,10	-
575	-	-	351139,47	1319947,77	Картометрический метод	0,10	-
576	-	-	351058,86	1319945,78	Картометрический метод	0,10	-
577	-	-	350859,41	1319885,83	Картометрический метод	0,10	-

578	-	-	350850,41	1319867,86	Картометрический метод	0,10	-
579	-	-	350902,25	1319630,68	Картометрический метод	0,10	-
580	-	-	350988,49	1319602,69	Картометрический метод	0,10	-
581	-	-	351040,24	1319591,91	Картометрический метод	0,10	-
559	-	-	351158,46	1319588,51	Картометрический метод	0,10	-
76.04.1.3(14)							
582	-	-	350180,84	1306473,17	Картометрический метод	0,10	-
583	-	-	350180,62	1306479,90	Картометрический метод	0,10	-
584	-	-	350178,91	1306490,64	Картометрический метод	0,10	-
585	-	-	350185,45	1306530,16	Картометрический метод	0,10	-
586	-	-	350187,30	1306565,83	Картометрический метод	0,10	-
587	-	-	350179,20	1306618,42	Картометрический метод	0,10	-
588	-	-	350175,20	1306638,56	Картометрический метод	0,10	-
589	-	-	350173,26	1306648,36	Картометрический метод	0,10	-
590	-	-	350169,11	1306669,30	Картометрический метод	0,10	-
591	-	-	350153,62	1306717,05	Картометрический метод	0,10	-
592	-	-	350145,51	1306738,66	Картометрический метод	0,10	-
593	-	-	350131,02	1306762,82	Картометрический метод	0,10	-
594	-	-	350101,74	1306804,18	Картометрический метод	0,10	-
595	-	-	350091,22	1306821,80	Картометрический метод	0,10	-
596	-	-	350085,25	1306838,29	Картометрический метод	0,10	-
597	-	-	350056,69	1306830,90	Картометрический метод	0,10	-
598	-	-	350031,61	1306825,41	Картометрический метод	0,10	-
599	-	-	350023,58	1306823,65	Картометрический метод	0,10	-
600	-	-	349959,05	1306802,33	Картометрический метод	0,10	-
601	-	-	349903,90	1306775,75	Картометрический метод	0,10	-
602	-	-	349830,15	1306747,19	Картометрический метод	0,10	-

603	-	-	349810,53	1306741,78	Картометрический метод	0,10	-
604	-	-	349779,98	1306709,52	Картометрический метод	0,10	-
605	-	-	349920,79	1306502,27	Картометрический метод	0,10	-
606	-	-	350018,63	1306387,72	Картометрический метод	0,10	-
607	-	-	350022,58	1306380,92	Картометрический метод	0,10	-
608	-	-	350029,83	1306376,94	Картометрический метод	0,10	-
609	-	-	350061,53	1306390,90	Картометрический метод	0,10	-
610	-	-	350101,35	1306415,90	Картометрический метод	0,10	-
611	-	-	350139,18	1306437,48	Картометрический метод	0,10	-
612	-	-	350162,30	1306452,39	Картометрический метод	0,10	-
613	-	-	350163,72	1306463,53	Картометрический метод	0,10	-
582	-	-	350180,84	1306473,17	Картометрический метод	0,10	-
76.04.1.3(15)							
614	-	-	348565,52	1318948,76	Картометрический метод	0,10	-
615	-	-	348564,63	1318963,22	Картометрический метод	0,10	-
616	-	-	348564,11	1318967,74	Картометрический метод	0,10	-
617	-	-	348554,79	1318989,93	Картометрический метод	0,10	-
618	-	-	348556,54	1319010,18	Картометрический метод	0,10	-
619	-	-	348556,09	1319019,52	Картометрический метод	0,10	-
620	-	-	348551,08	1319040,09	Картометрический метод	0,10	-
621	-	-	348520,21	1319094,20	Картометрический метод	0,10	-
622	-	-	348510,49	1319110,81	Картометрический метод	0,10	-
623	-	-	348504,00	1319123,48	Картометрический метод	0,10	-
624	-	-	348492,50	1319149,11	Картометрический метод	0,10	-
625	-	-	348481,72	1319166,61	Картометрический метод	0,10	-
626	-	-	348467,41	1319183,29	Картометрический метод	0,10	-
627	-	-	348456,40	1319188,82	Картометрический метод	0,10	-

628	-	-	348445,48	1319196,35	Картометрический метод	0,10	-
629	-	-	348399,09	1319255,48	Картометрический метод	0,10	-
630	-	-	348387,58	1319268,50	Картометрический метод	0,10	-
631	-	-	348372,57	1319292,72	Картометрический метод	0,10	-
632	-	-	348302,92	1319175,46	Картометрический метод	0,10	-
633	-	-	348276,92	1319092,70	Картометрический метод	0,10	-
634	-	-	348224,42	1319079,93	Картометрический метод	0,10	-
635	-	-	348243,55	1319013,67	Картометрический метод	0,10	-
636	-	-	348257,86	1318991,09	Картометрический метод	0,10	-
637	-	-	348278,66	1318988,87	Картометрический метод	0,10	-
638	-	-	348269,32	1318980,02	Картометрический метод	0,10	-
639	-	-	348308,61	1318935,57	Картометрический метод	0,10	-
640	-	-	348315,38	1318912,98	Картометрический метод	0,10	-
641	-	-	348338,44	1318919,85	Картометрический метод	0,10	-
642	-	-	348404,83	1318939,65	Картометрический метод	0,10	-
643	-	-	348415,36	1318914,40	Картометрический метод	0,10	-
644	-	-	348431,05	1318903,44	Картометрический метод	0,10	-
645	-	-	348466,55	1318909,91	Картометрический метод	0,10	-
646	-	-	348485,28	1318916,07	Картометрический метод	0,10	-
647	-	-	348505,41	1318926,00	Картометрический метод	0,10	-
614	-	-	348565,52	1318948,76	Картометрический метод	0,10	-
76.04.1.3(16)							
648	-	-	345263,16	1311279,85	Картометрический метод	0,10	-
649	-	-	345261,74	1311297,44	Картометрический метод	0,10	-
650	-	-	345261,86	1311323,24	Картометрический метод	0,10	-
651	-	-	345208,64	1311520,61	Картометрический метод	0,10	-
652	-	-	345161,31	1311659,96	Картометрический метод	0,10	-

653	-	-	345112,81	1311739,64	Картометрический метод	0,10	-
654	-	-	345056,60	1311718,09	Картометрический метод	0,10	-
655	-	-	344999,07	1311688,92	Картометрический метод	0,10	-
656	-	-	344985,12	1311685,57	Картометрический метод	0,10	-
657	-	-	344968,39	1311673,40	Картометрический метод	0,10	-
658	-	-	344851,39	1311612,81	Картометрический метод	0,10	-
659	-	-	344698,93	1311540,93	Картометрический метод	0,10	-
660	-	-	344619,11	1311504,33	Картометрический метод	0,10	-
661	-	-	344593,50	1311496,19	Картометрический метод	0,10	-
662	-	-	344605,88	1311482,34	Картометрический метод	0,10	-
663	-	-	344635,29	1311327,53	Картометрический метод	0,10	-
664	-	-	344761,97	1311352,39	Картометрический метод	0,10	-
665	-	-	344787,40	1311360,20	Картометрический метод	0,10	-
666	-	-	344791,86	1311337,00	Картометрический метод	0,10	-
667	-	-	344834,23	1311250,47	Картометрический метод	0,10	-
668	-	-	344860,08	1311216,16	Картометрический метод	0,10	-
669	-	-	344879,64	1311185,32	Картометрический метод	0,10	-
670	-	-	344895,94	1311170,11	Картометрический метод	0,10	-
671	-	-	344909,09	1311161,83	Картометрический метод	0,10	-
672	-	-	344932,58	1311156,96	Картометрический метод	0,10	-
673	-	-	344946,69	1311158,38	Картометрический метод	0,10	-
674	-	-	344986,00	1311166,53	Картометрический метод	0,10	-
675	-	-	344995,55	1311168,40	Картометрический метод	0,10	-
676	-	-	345009,49	1311169,03	Картометрический метод	0,10	-
677	-	-	345033,13	1311173,73	Картометрический метод	0,10	-
678	-	-	345065,83	1311179,52	Картометрический метод	0,10	-
679	-	-	345090,08	1311188,55	Картометрический метод	0,10	-

680	-	-	345132,88	1311202,34	Картометрический метод	0,10	-
681	-	-	345172,34	1311220,41	Картометрический метод	0,10	-
682	-	-	345202,30	1311237,53	Картометрический метод	0,10	-
648	-	-	345263,16	1311279,85	Картометрический метод	0,10	-
76.04.1.3(17)							
683	-	-	344588,99	1311536,14	Картометрический метод	0,10	-
684	-	-	344588,80	1311564,16	Картометрический метод	0,10	-
685	-	-	344577,37	1311612,36	Картометрический метод	0,10	-
686	-	-	344570,98	1311608,42	Картометрический метод	0,10	-
687	-	-	344557,72	1311654,96	Картометрический метод	0,10	-
688	-	-	344528,66	1311709,37	Картометрический метод	0,10	-
689	-	-	344499,76	1311753,65	Картометрический метод	0,10	-
690	-	-	344477,19	1311824,24	Картометрический метод	0,10	-
691	-	-	344468,64	1311913,72	Картометрический метод	0,10	-
692	-	-	344467,57	1311948,84	Картометрический метод	0,10	-
693	-	-	344463,76	1311971,13	Картометрический метод	0,10	-
694	-	-	344461,13	1311988,43	Картометрический метод	0,10	-
695	-	-	344250,63	1311940,09	Картометрический метод	0,10	-
696	-	-	344248,67	1311926,50	Картометрический метод	0,10	-
697	-	-	344220,06	1311920,98	Картометрический метод	0,10	-
698	-	-	344186,87	1311915,72	Картометрический метод	0,10	-
699	-	-	344158,36	1311911,89	Картометрический метод	0,10	-
700	-	-	344154,58	1311943,27	Картометрический метод	0,10	-
701	-	-	344057,68	1311926,33	Картометрический метод	0,10	-
702	-	-	344024,71	1311919,50	Картометрический метод	0,10	-
703	-	-	344000,41	1311912,56	Картометрический метод	0,10	-
704	-	-	343971,25	1311906,31	Картометрический метод	0,10	-

705	-	-	343949,03	1311904,22	Картометрический метод	0,10	-
706	-	-	343924,68	1311903,28	Картометрический метод	0,10	-
707	-	-	343896,95	1311904,92	Картометрический метод	0,10	-
708	-	-	343882,37	1311908,39	Картометрический метод	0,10	-
709	-	-	343865,01	1311914,64	Картометрический метод	0,10	-
710	-	-	343852,39	1311923,18	Картометрический метод	0,10	-
711	-	-	343855,76	1311904,05	Картометрический метод	0,10	-
712	-	-	343861,67	1311893,32	Картометрический метод	0,10	-
713	-	-	343868,54	1311886,49	Картометрический метод	0,10	-
714	-	-	343883,95	1311877,45	Картометрический метод	0,10	-
715	-	-	343889,37	1311870,57	Картометрический метод	0,10	-
716	-	-	343902,27	1311836,67	Картометрический метод	0,10	-
717	-	-	343914,05	1311805,24	Картометрический метод	0,10	-
718	-	-	343923,44	1311771,89	Картометрический метод	0,10	-
719	-	-	343928,93	1311755,44	Картометрический метод	0,10	-
720	-	-	343938,78	1311733,82	Картометрический метод	0,10	-
721	-	-	343962,85	1311692,35	Картометрический метод	0,10	-
722	-	-	343971,86	1311692,78	Картометрический метод	0,10	-
723	-	-	344004,87	1311656,49	Картометрический метод	0,10	-
724	-	-	344037,52	1311615,64	Картометрический метод	0,10	-
725	-	-	344067,42	1311565,76	Картометрический метод	0,10	-
726	-	-	344070,16	1311561,18	Картометрический метод	0,10	-
727	-	-	344092,95	1311515,78	Картометрический метод	0,10	-
728	-	-	344098,43	1311505,84	Картометрический метод	0,10	-
729	-	-	344101,45	1311499,92	Картометрический метод	0,10	-
730	-	-	344102,81	1311468,60	Картометрический метод	0,10	-
731	-	-	344101,45	1311411,42	Картометрический метод	0,10	-

732	-	-	344109,62	1311373,29	Картометрический метод	0,10	-
733	-	-	344138,18	1311318,83	Картометрический метод	0,10	-
734	-	-	344150,43	1311318,81	Картометрический метод	0,10	-
735	-	-	344366,73	1311399,16	Картометрический метод	0,10	-
736	-	-	344384,16	1311406,77	Картометрический метод	0,10	-
737	-	-	344401,06	1311414,13	Картометрический метод	0,10	-
738	-	-	344419,79	1311422,31	Картометрический метод	0,10	-
739	-	-	344491,89	1311459,07	Картометрический метод	0,10	-
740	-	-	344546,30	1311491,75	Картометрический метод	0,10	-
741	-	-	344576,23	1311514,89	Картометрический метод	0,10	-
742	-	-	344577,54	1311513,54	Картометрический метод	0,10	-
683	-	-	344588,99	1311536,14	Картометрический метод	0,10	-
76.04.1.3(18)							
743	-	-	344690,31	1312665,06	Картометрический метод	0,10	-
744	-	-	344695,43	1312682,17	Картометрический метод	0,10	-
745	-	-	344700,24	1312718,97	Картометрический метод	0,10	-
746	-	-	344697,55	1312735,72	Картометрический метод	0,10	-
747	-	-	344693,14	1312755,00	Картометрический метод	0,10	-
748	-	-	344682,64	1312789,60	Картометрический метод	0,10	-
749	-	-	344675,27	1312805,20	Картометрический метод	0,10	-
750	-	-	344664,50	1312806,49	Картометрический метод	0,10	-
751	-	-	344542,52	1312810,62	Картометрический метод	0,10	-
752	-	-	344542,70	1312952,57	Картометрический метод	0,10	-
753	-	-	344469,82	1312930,60	Картометрический метод	0,10	-
754	-	-	344346,76	1312876,08	Картометрический метод	0,10	-
755	-	-	344295,01	1312858,90	Картометрический метод	0,10	-
756	-	-	344259,94	1312636,54	Картометрический метод	0,10	-

757	-	-	344388,07	1312551,73	Картометрический метод	0,10	-
758	-	-	344391,78	1312561,25	Картометрический метод	0,10	-
759	-	-	344403,50	1312584,46	Картометрический метод	0,10	-
760	-	-	344418,58	1312578,80	Картометрический метод	0,10	-
761	-	-	344408,19	1312558,58	Картометрический метод	0,10	-
762	-	-	344403,33	1312545,09	Картометрический метод	0,10	-
763	-	-	344443,51	1312557,81	Картометрический метод	0,10	-
764	-	-	344488,89	1312574,71	Картометрический метод	0,10	-
765	-	-	344533,29	1312589,45	Картометрический метод	0,10	-
766	-	-	344571,30	1312602,07	Картометрический метод	0,10	-
767	-	-	344602,79	1312613,28	Картометрический метод	0,10	-
768	-	-	344649,32	1312628,60	Картометрический метод	0,10	-
769	-	-	344675,13	1312637,55	Картометрический метод	0,10	-
770	-	-	344679,80	1312643,64	Картометрический метод	0,10	-
743	-	-	344690,31	1312665,06	Картометрический метод	0,10	-
76.04.1.3(19)							
771	-	-	359606,30	1301136,12	Картометрический метод	0,10	-
772	-	-	359604,52	1301146,42	Картометрический метод	0,10	-
773	-	-	359595,43	1301178,98	Картометрический метод	0,10	-
774	-	-	359579,13	1301207,77	Картометрический метод	0,10	-
775	-	-	359569,91	1301225,86	Картометрический метод	0,10	-
776	-	-	359548,79	1301264,56	Картометрический метод	0,10	-
777	-	-	359499,86	1301307,34	Картометрический метод	0,10	-
778	-	-	359443,80	1301340,66	Картометрический метод	0,10	-
779	-	-	359424,63	1301339,79	Картометрический метод	0,10	-
780	-	-	359409,15	1301336,58	Картометрический метод	0,10	-
781	-	-	359394,88	1301330,94	Картометрический метод	0,10	-

782	-	-	359381,36	1301323,32	Картометрический метод	0,10	-
783	-	-	359332,22	1301302,86	Картометрический метод	0,10	-
784	-	-	359253,33	1301274,81	Картометрический метод	0,10	-
785	-	-	359188,69	1301247,99	Картометрический метод	0,10	-
786	-	-	359179,57	1301220,95	Картометрический метод	0,10	-
787	-	-	359192,41	1301180,29	Картометрический метод	0,10	-
788	-	-	359192,78	1301155,09	Картометрический метод	0,10	-
789	-	-	359201,37	1301136,79	Картометрический метод	0,10	-
790	-	-	359211,18	1301117,31	Картометрический метод	0,10	-
791	-	-	359220,41	1301105,41	Картометрический метод	0,10	-
792	-	-	359228,61	1301100,28	Картометрический метод	0,10	-
793	-	-	359241,45	1301093,26	Картометрический метод	0,10	-
794	-	-	359265,32	1301077,99	Картометрический метод	0,10	-
795	-	-	359285,23	1301049,72	Картометрический метод	0,10	-
796	-	-	359296,20	1301027,24	Картометрический метод	0,10	-
797	-	-	359309,76	1300993,70	Картометрический метод	0,10	-
798	-	-	359319,34	1300963,42	Картометрический метод	0,10	-
799	-	-	359357,57	1300982,49	Картометрический метод	0,10	-
800	-	-	359388,21	1301001,49	Картометрический метод	0,10	-
801	-	-	359473,83	1301050,53	Картометрический метод	0,10	-
802	-	-	359501,83	1301069,67	Картометрический метод	0,10	-
803	-	-	359514,36	1301078,56	Картометрический метод	0,10	-
804	-	-	359579,10	1301116,63	Картометрический метод	0,10	-
805	-	-	359605,39	1301130,67	Картометрический метод	0,10	-
771	-	-	359606,30	1301136,12	Картометрический метод	0,10	-

3. Сведения о характерных точках части (частей) границы объекта

Часть № -

Обозначение характерных точек границ	Существующие координаты, м		Измененные (уточненные) координаты, м		Метод определения координат характерной точки	Средняя квадратическая погрешность положения характерной точки (Mt), м	Описание обозначения точки на местности (при наличии)
	X	Y	X	Y			
1	2	3	4	5	6	7	8
-	-	-	-	-	-	-	-

КАРТА (ПЛАН)
Ж 1-Индивидуальная жилая застройка
(наименование объекта землеустройства)
План границ объекта землеустройства



Масштаб 1:200000

Условные обозначения:

- - характерная точка границы, сведения о которой позволяют однозначно определить её положение на местности
- - вновь образованная часть границы, сведения о которой достаточны для определения ее местоположения

КАРТА (ПЛАН)
Ж 1-Индивидуальная жилая застройка
(наименование объекта землеустройства)
План границ объекта землеустройства



Масштаб 1:3000

Условные обозначения:

- - характерная точка границы, сведения о которой позволяют однозначно определить её положение на местности
- - вновь образованная часть границы, сведения о которой достаточны для определения ее местоположения

КАРТА (ПЛАН)
Ж 1-Индивидуальная жилая застройка
(наименование объекта землеустройства)
План границ объекта землеустройства



Масштаб 1:5000

Условные обозначения:

- - характерная точка границы, сведения о которой позволяют однозначно определить её положение на местности
- - вновь образованная часть границы, сведения о которой достаточны для определения ее местоположения

КАРТА (ПЛАН)
Ж 1-Индивидуальная жилая застройка
(наименование объекта землеустройства)
План границ объекта землеустройства



Масштаб 1:2500

Условные обозначения:

- - характерная точка границы, сведения о которой позволяют однозначно определить её положение на местности
- - вновь образованная часть границы, сведения о которой достаточны для определения ее местоположения

КАРТА (ПЛАН)
Ж 1-Индивидуальная жилая застройка
(наименование объекта землеустройства)
План границ объекта землеустройства



Масштаб 1:2500

Условные обозначения:

- - характерная точка границы, сведения о которой позволяют однозначно определить её положение на местности
- - вновь образованная часть границы, сведения о которой достаточны для определения ее местоположения

КАРТА (ПЛАН)
Ж 1-Индивидуальная жилая застройка
(наименование объекта землеустройства)
План границ объекта землеустройства



Масштаб 1:3000

Условные обозначения:

- - характерная точка границы, сведения о которой позволяют однозначно определить её положение на местности
- - вновь образованная часть границы, сведения о которой достаточны для определения ее местоположения

КАРТА (ПЛАН)
Ж 1-Индивидуальная жилая застройка
(наименование объекта землеустройства)
План границ объекта землеустройства



Масштаб 1:3500

Условные обозначения:

- - характерная точка границы, сведения о которой позволяют однозначно определить её положение на местности
- - вновь образованная часть границы, сведения о которой достаточны для определения ее местоположения

КАРТА (ПЛАН)
Ж 1-Индивидуальная жилая застройка
(наименование объекта землеустройства)
План границ объекта землеустройства



Масштаб 1:4000

Условные обозначения:

- - характерная точка границы, сведения о которой позволяют однозначно определить её положение на местности

— - вновь образованная часть границы, сведения о которой достаточны для определения ее местоположения

КАРТА (ПЛАН)
Ж 1-Индивидуальная жилая застройка
(наименование объекта землеустройства)
План границ объекта землеустройства



Масштаб 1:4000

Условные обозначения:

- - характерная точка границы, сведения о которой позволяют однозначно определить её положение на местности
- - вновь образованная часть границы, сведения о которой достаточны для определения ее местоположения

КАРТА (ПЛАН)
Ж 1-Индивидуальная жилая застройка
(наименование объекта землеустройства)
План границ объекта землеустройства



Масштаб 1:2500

Условные обозначения:

- - характерная точка границы, сведения о которой позволяют однозначно определить её положение на местности
- - вновь образованная часть границы, сведения о которой достаточны для определения ее местоположения

КАРТА (ПЛАН)
Ж 1-Индивидуальная жилая застройка
(наименование объекта землеустройства)
План границ объекта землеустройства

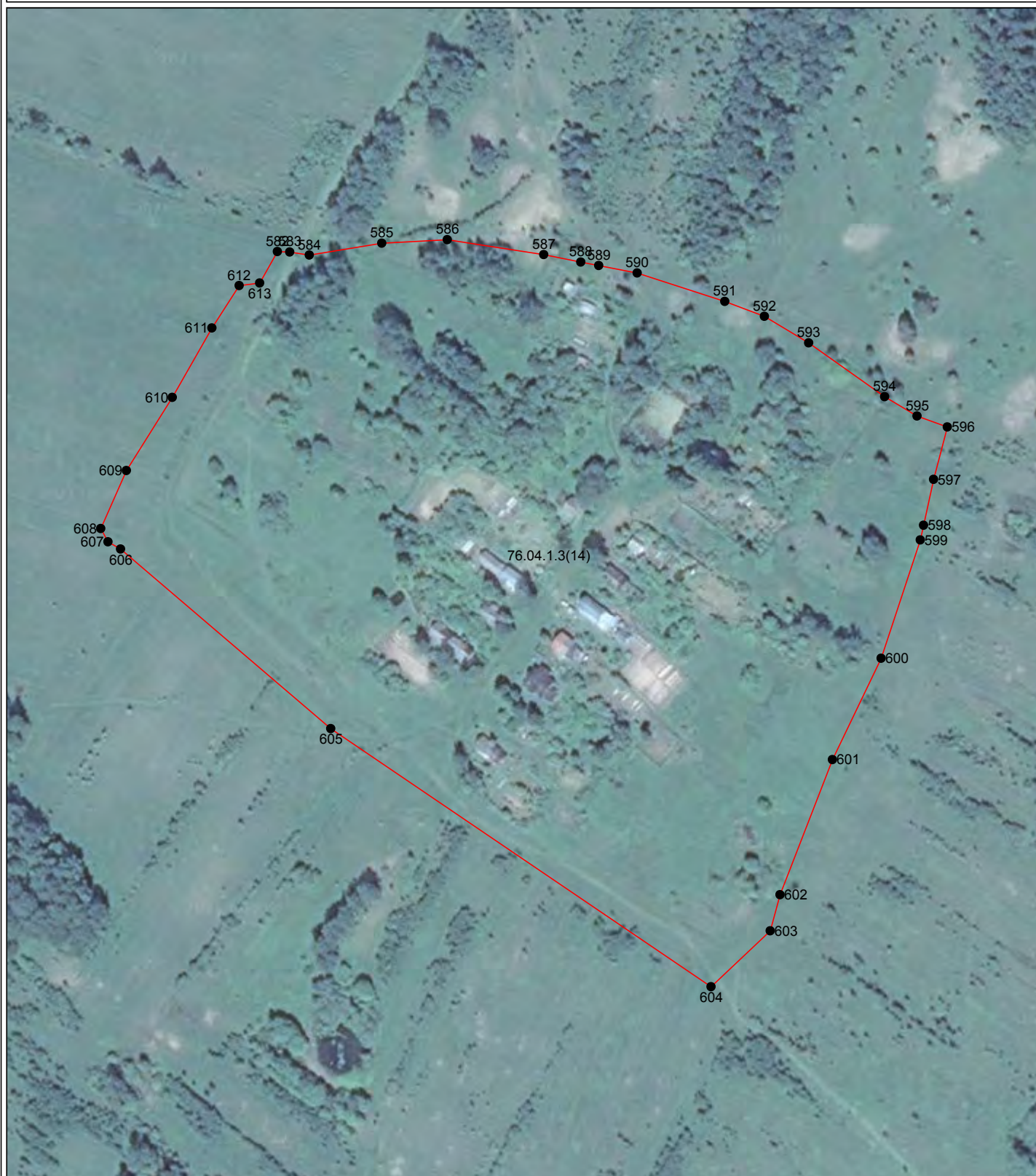

Масштаб 1:3000

Условные обозначения:

- - характерная точка границы, сведения о которой позволяют однозначно определить её положение на местности
- - вновь образованная часть границы, сведения о которой достаточны для определения ее местоположения

КАРТА (ПЛАН)
Ж 1-Индивидуальная жилая застройка
(наименование объекта землеустройства)
План границ объекта землеустройства



Масштаб 1:2500

Условные обозначения:

- - характерная точка границы, сведения о которой позволяют однозначно определить её положение на местности
- - вновь образованная часть границы, сведения о которой достаточны для определения ее местоположения

КАРТА (ПЛАН)
Ж 1-Индивидуальная жилая застройка
(наименование объекта землеустройства)
План границ объекта землеустройства



Масштаб 1:3000

Условные обозначения:

- - характерная точка границы, сведения о которой позволяют однозначно определить её положение на местности
- - вновь образованная часть границы, сведения о которой достаточны для определения ее местоположения

КАРТА (ПЛАН)
Ж 1-Индивидуальная жилая застройка
(наименование объекта землеустройства)
План границ объекта землеустройства



Масштаб 1:2500

Условные обозначения:

- - характерная точка границы, сведения о которой позволяют однозначно определить её положение на местности
- - вновь образованная часть границы, сведения о которой достаточны для определения ее местоположения

КАРТА (ПЛАН)
Ж 1-Индивидуальная жилая застройка
(наименование объекта землеустройства)
План границ объекта землеустройства



Масштаб 1:5000

Условные обозначения:

- - характерная точка границы, сведения о которой позволяют однозначно определить её положение на местности
- - вновь образованная часть границы, сведения о которой достаточны для определения ее местоположения

КАРТА (ПЛАН)
Ж 1-Индивидуальная жилая застройка
(наименование объекта землеустройства)
План границ объекта землеустройства



Масштаб 1:4000

Условные обозначения:

- - характерная точка границы, сведения о которой позволяют однозначно определить её положение на местности
- - вновь образованная часть границы, сведения о которой достаточны для определения ее местоположения

КАРТА (ПЛАН)
Ж 1-Индивидуальная жилая застройка
(наименование объекта землеустройства)
План границ объекта землеустройства

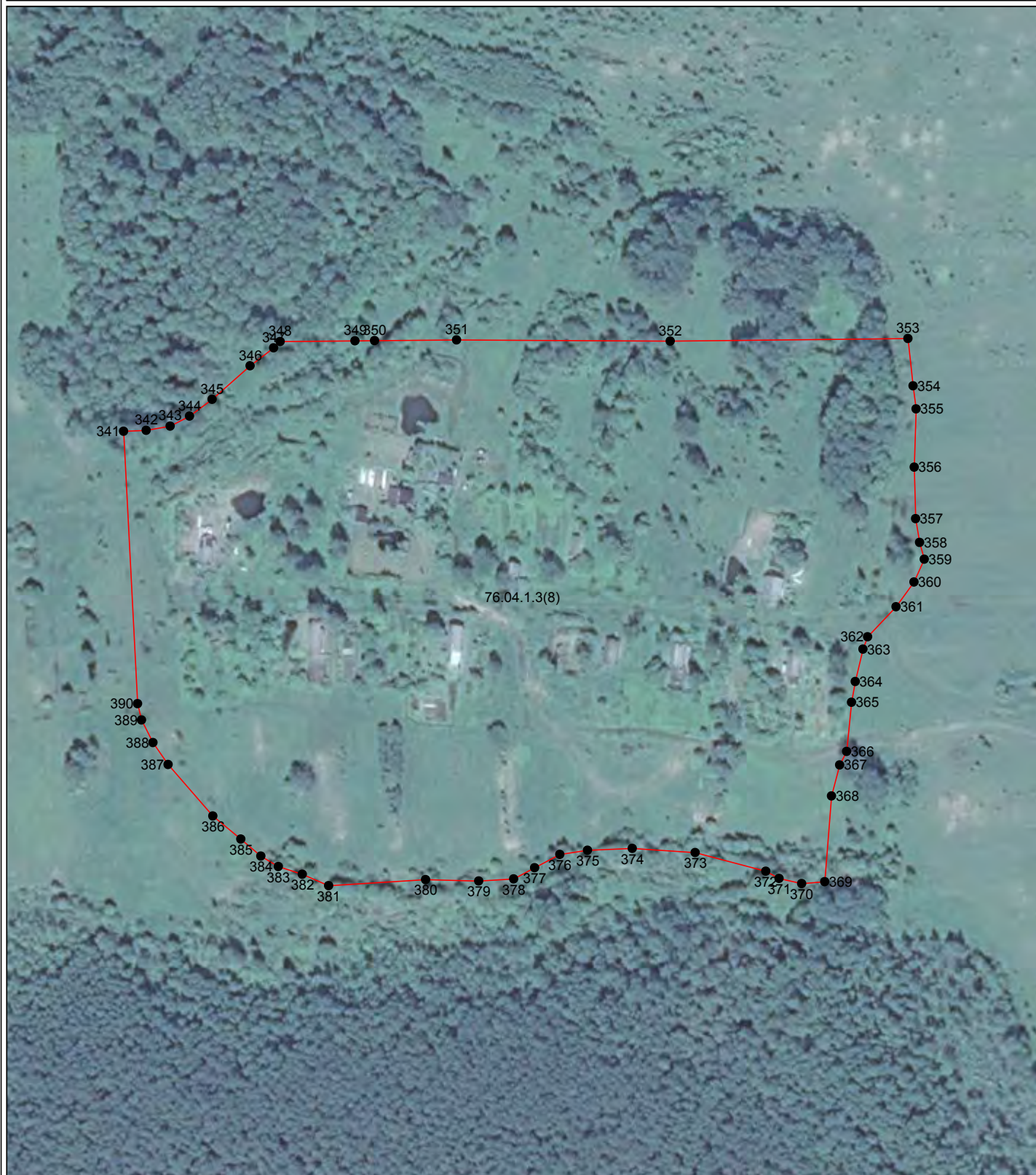

Масштаб 1:3000

Условные обозначения:

- - характерная точка границы, сведения о которой позволяют однозначно определить её положение на местности
- - вновь образованная часть границы, сведения о которой достаточны для определения ее местоположения

КАРТА (ПЛАН)
Ж 1-Индивидуальная жилая застройка
(наименование объекта землеустройства)
План границ объекта землеустройства



Масштаб 1:4000

Условные обозначения:

- - характерная точка границы, сведения о которой позволяют однозначно определить её положение на местности
- - вновь образованная часть границы, сведения о которой достаточны для определения ее местоположения

КАРТА (ПЛАН)
Ж 1-Индивидуальная жилая застройка
(наименование объекта землеустройства)
План границ объекта землеустройства



Масштаб 1:4000

Условные обозначения:

- - характерная точка границы, сведения о которой позволяют однозначно определить её положение на местности
- - вновь образованная часть границы, сведения о которой достаточны для определения ее местоположения

КАРТА (ПЛАН)
Ж 1-Индивидуальная жилая застройка
(наименование объекта землеустройства)
План границ объекта землеустройства



Масштаб 1:3000

Условные обозначения:

- - характерная точка границы, сведения о которой позволяют однозначно определить её положение на местности
- - вновь образованная часть границы, сведения о которой достаточны для определения ее местоположения